



**METRO
DE PANAMA**

Guía del Usuario

para uso del Metro de Panamá durante la

**JMJ
PANAMÁ 2019**



elmetrodepanama

www.elmetrodepanama.com

IIIMETRO CULTURA

\$ Tarifa durante la JMJ

\$ El uso de la **Línea 2** será **gratis**.
Los usuarios deben contar con la tarjeta para validar el viaje (al ingreso y a la salida).

\$ En la **Línea 1** la tarifa regular será de **\$0.35** por viaje.

El servicio será **gratis** solamente en la siguiente fecha:

Desde el sábado 26 de enero, a partir de las **12:00 mediodía** hasta el domingo 27 de enero a las **6:00 de la tarde**.



APP DISPONIBLE
METRO DE PANAMÁ OFICIAL

Consíguelo en el
App Store

DISPONIBLE EN
Google Play

Plan de Movilidad durante la JMJ

Línea 1 : siempre operativa y con programación de horarios extendidos.

Línea 2 : inicia operaciones del **18 al 28 de enero**. Ofrecerá servicio de manera parcial, con la habilitación de las siguientes **5 estaciones**:

- **Corredor Sur**
- **Pedregal**
- **San Antonio**
- **Cincuentenario**
- **San Miguelito**

Horario de Servicio

Línea 1 y Línea 2



Del martes 22 al viernes 25 de enero
5:00 a.m. a 2:00 a.m.



El sábado 26 el servicio inicia a las **5:00 a.m.**
y finaliza el domingo 27 a las **12:00 medianoche**.
(42 horas continuas de operación).



METRO
DE PANAMA

JMJ
PANAMÁ 2019

Estaciones que te acercan a los sitios donde se desarrollarán los eventos

Estaciones de Línea **1** próximas al Campo Santa María La Antigua (Cinta Costera)

 Cinco de Mayo

 Lotería

 Santo Tomás

 Iglesia del Carmen

Horario Especial de la Estación Lotería

← Solo de Salida - **10:00 a.m. a 4:00 p.m.**

→ Solo de Ingreso - **7:00 p.m. a 2:00 a.m.**

Hacia el Parque de la Juventud (Parque Recreativo Omar)

L1 Fernández de Córdoba

L1 Vía Argentina

Estaciones de Línea **2** cercanas al Campo San Juan Pablo II (Metro Park)

 Corredor Sur

 San Antonio

 Pedregal

Estaciones de la Línea **2** por comunidad o zona

Corredor Sur:

- Don Bosco
- Las Mañanitas
- Tocumen

Pedregal:

- Las Acacias
- Pedregal
- Don Bosco

San Antonio:

- Cerro Viento
- Juan Díaz
- Brisas del Golf
- San Antonio

Cincuentenario:

- Villa Guadalupe
- Río Abajo
- Veranillo
- Las 500
- Villa Lucre
- San Cristóbal
- El Crisol

San Miguelito:

- Monte Oscuro
- Paraíso
- Pueblo Nuevo
- El Bosque



METRO
DE PANAMA

JMJ
PANAMÁ 2019

Operativa de Estaciones de Línea **1** cercanas a los eventos que se desarrollarán en el Campo Santa María la Antigua (Cinta Costera)

**22
al
25
enero**

Llegada a los eventos 10:00 a.m. a 4:00 p.m.

5 de Mayo

- Acceso 1: Ave. 3 de Noviembre/Policlínica Pediátrica CSS
- Acceso 2: Ave. 3 de Noviembre/Ave. Central
- Acceso 3: Este/Museo Afroantillano (*será solo ingreso*)

Lotería

- Acceso 1: Cinta Costera
- Acceso 2: Piscina Adán Gordón

Santo Tomás

- Acceso 1: Hacia Calle 38/Hospital Santo Tomás
- Acceso 2: Hacia Calle 40/Ave. Cuba (*será solo ingreso*)

Iglesia del Carmen

- Acceso 1: Calle 49 oeste/Vía Véneto
- Acceso 2: Calle Elvira Méndez
- Acceso 3: Ave. Federico Boyd (*será solo ingreso*)
- Acceso 4: Ave. Manuel Espinosa/
Iglesia del Carmen (*será solo ingreso*)

Nota: Fuera de las franjas horarias mencionadas, todos los accesos estarán operando de manera regular.

Operativa de Estaciones de Línea **1** cercanas a los eventos que se desarrollarán en el Campo Santa María la Antigua (Cinta Costera)

**22
al
25
enero**

Salida de los eventos 7:00 p.m. a 2:00 a.m.

5 de Mayo

- Acceso 1: Ave. 3 de Noviembre/Policlínica Pediátrica CSS
- Acceso 2: Ave. 3 de Noviembre/Ave. Central
- Acceso 3: Este/Museo Afroantillano (*será solo salida*)

Lotería

- Acceso 1: Cinta Costera
- Acceso 2: Piscina Adán Gordón

Santo Tomás

- Acceso 1: Hacia Calle 38/Hospital Santo Tomás
- Acceso 2: Hacia Calle 40/Ave. Cuba (*será solo salida*)

Iglesia del Carmen

- Acceso 1: Calle 49 oeste/Vía Véneto
- Acceso 2: Calle Elvira Méndez
- Acceso 3: Ave. Federico Boyd (*será solo salida*)
- Acceso 4: Ave. Manuel Espinosa/
Iglesia del Carmen (*será solo salida*)

Nota: Fuera de las franjas horarias mencionadas, todos los accesos estarán operando de manera regular.

Recuerda:



Llevar siempre tu tarjeta. Es necesaria para poder validar tu viaje cuando uses el Metro de Panamá.



La Línea 2 será gratis, pero debes **mantener tu tarjeta con saldo** para poder utilizar la Línea 1.



Las normas del usuario dentro de las instalaciones: **no ingerir alimentos ni bebidas y prohibido fumar.**



Respetar las normas de seguridad y seguir las indicaciones del personal de las estaciones que estarán identificados.

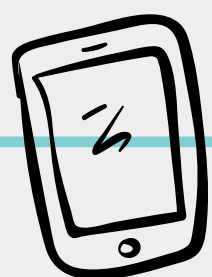

911 Emergencias médicas

311 Centro de Atención Ciudadana



METRO
DE PANAMA

JMJ
PANAMÁ 2019