

Diagnóstico y Análisis del Área de Influencia de la Línea 2 del Sistema Metro de Panamá

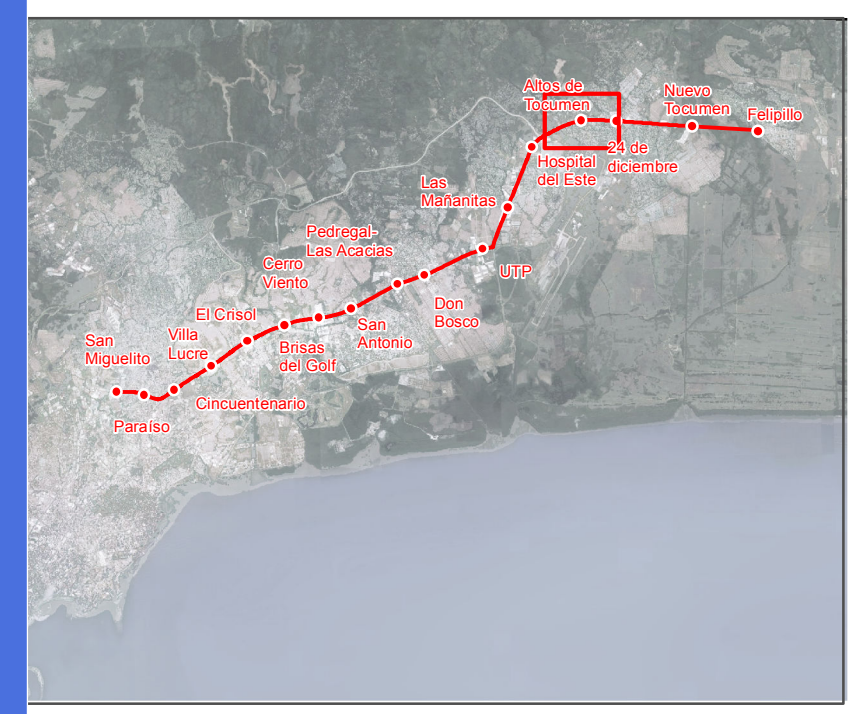

Leyenda

Línea 2 del Sistema de Metro de Panamá

- - - Línea 2 (trazado)
 - Estaciones
- | Códigos | |
|---------|-------|
| | ILC2 |
| | I |
| | PD |
| | PV |
| | P |
| | PT |
| | SIU3 |
| | TTU |
| | C1 |
| | C2 |
| | IC2 |
| | R |
| | R1B |
| | R1BC2 |
| | R2B |
| | R2BC2 |
| | R2C2 |
| | R3 |
| | RE |
| | REC1 |
| | REC2 |
| | RM1 |
| | RM1C2 |
| | RM2 |
| | RM2C2 |
| | RM3C2 |

- Zona Estratégica
- Zona de Influencia Directa
- Zona de Influencia Indirecta

Mapa 16.2 Altos de Tocumen



Fuente: Elaboración propia a partir de cartografía de MIVIOT, adaptada a la cartografía de base de INEC. Documento Gráfico, Plan Parcial de la Línea 1 de Metro, Plan Parcial Panama Este

Proyección: UTM WGS84 Zona 17N

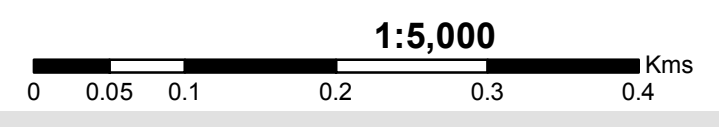

Zonificación. Códigos

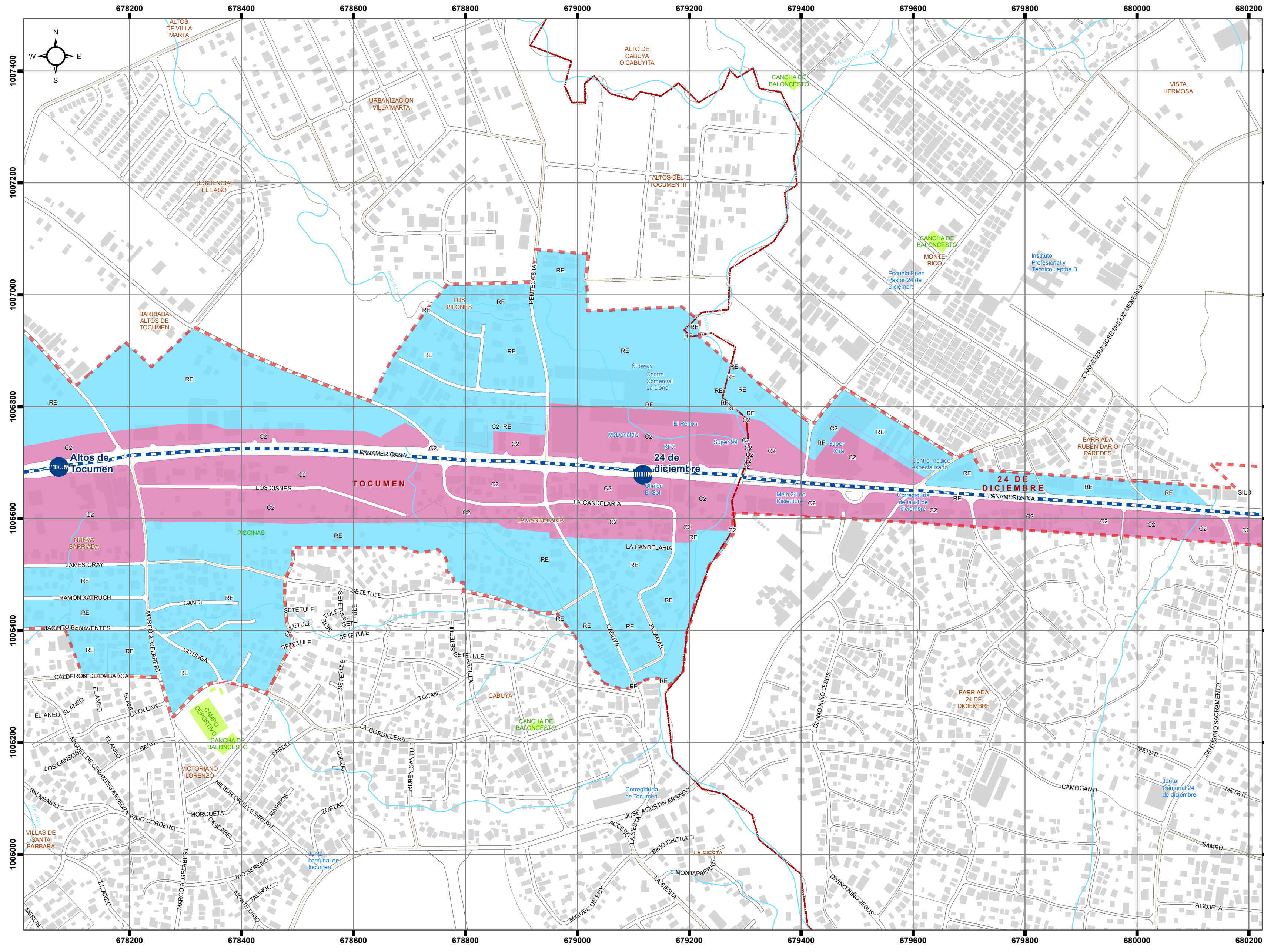

Diagnóstico y Análisis del Área de Influencia de la Línea 2 del Sistema Metro de Panamá

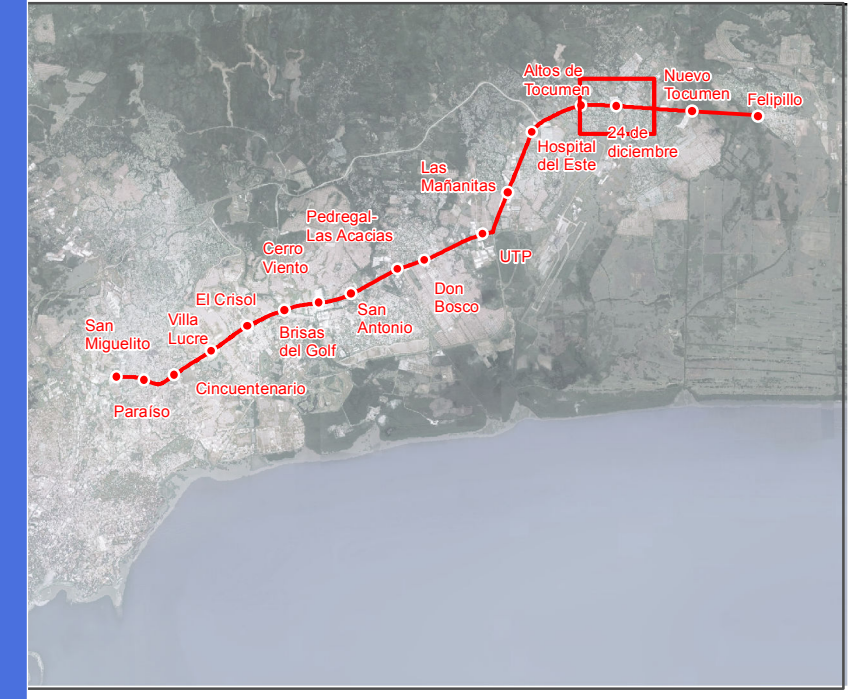

Leyenda

Línea 2 del Sistema de Metro de Panamá

--- Línea 2 (trazado)

Estaciones

Códigos

- Zona Estratégica
- Zona de Influencia Directa
- Zona de Influencia Indirecta

Mapa 16.2 24 de Diciembre



Fuente: Elaboración propia a partir de cartografía de MIVIOT, adaptada a la cartografía de base de INEC. Documento Gráfico, Plan Parcial de la Línea 1 de METRO, Plan Parcial Panama Este

Proyección: UTM WGS84 Zona 17N

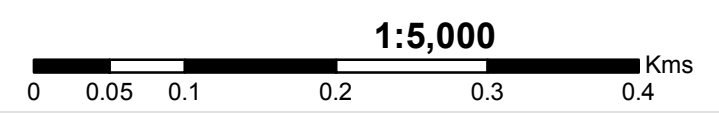

Zonificación.Códigos

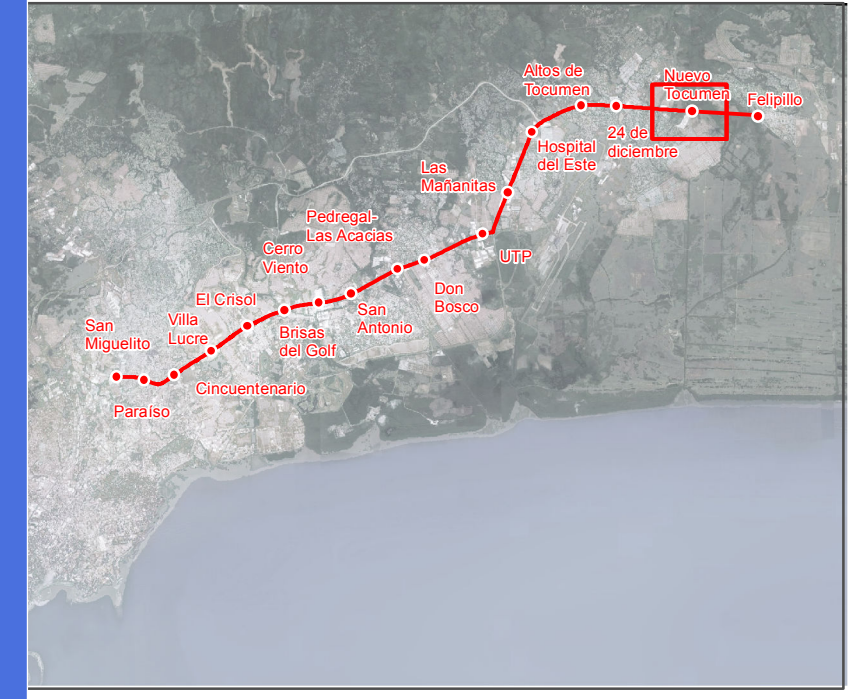
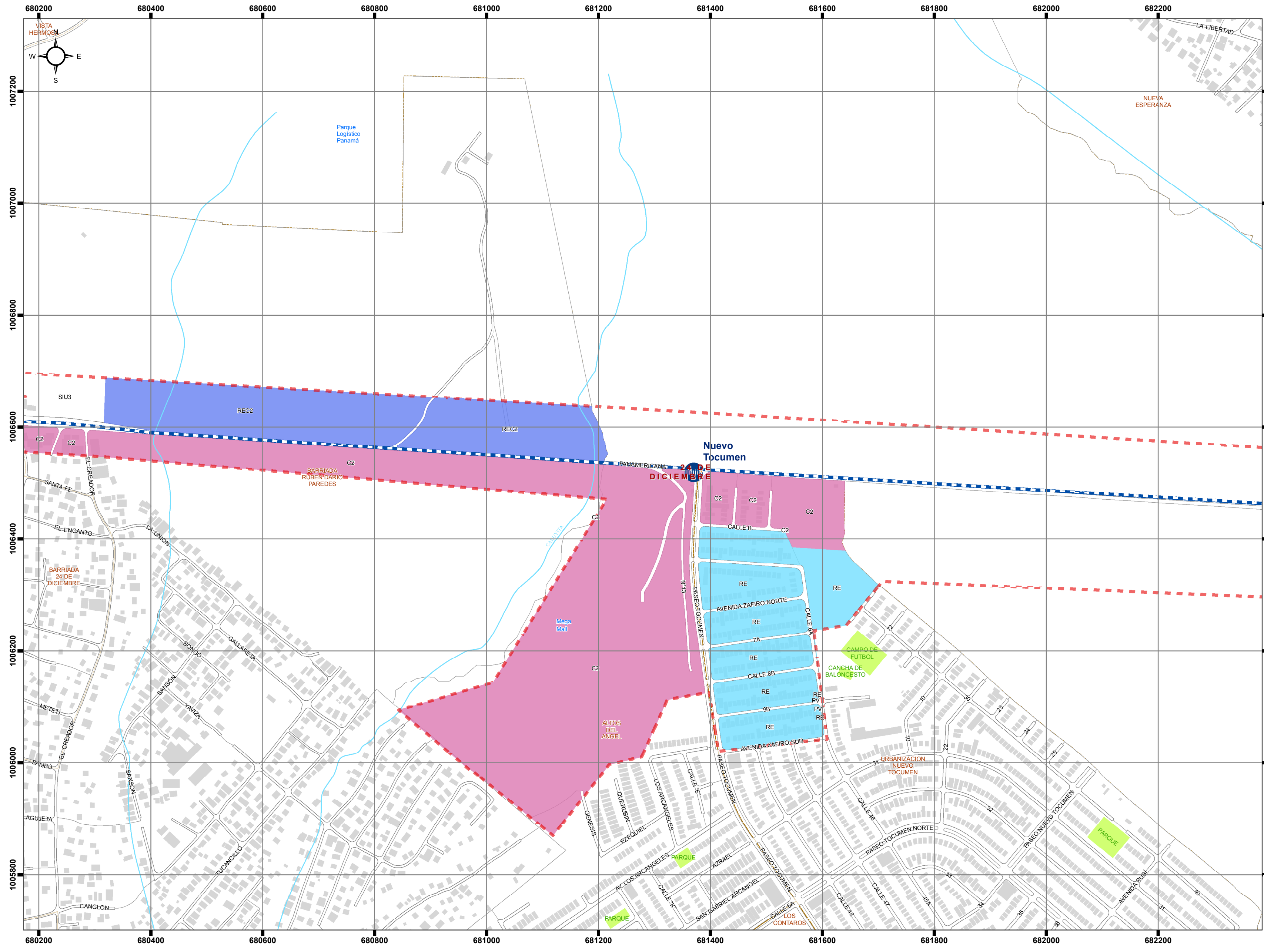

Nuevo Tocumen

Mapa 16.2

Leyenda

Línea 2 del Sistema de Metro de Panamá

- - - Línea 2 (trazado)
- Estaciones

Códigos

ILC2	R
I	R1B
PD	R1BC2
PV	R2B
P	R2BC2
PT	R2C2
SIU3	R3
TTU	RE
C1	REC1
C2	REC2
IC2	RM1
	RM1C2
	RM2
	RM2C2
	RM3C2

- Zona Estratégica
- Zona de Influencia Directa
- Zona de Influencia Indirecta



Fuente: Elaboración propia a partir de cartografía de MIVIOT, adaptada a la cartografía de base de INEC. Documento Gráfico, Plan Parcial de la Línea 1 de Metro, Plan Parcial Panama Este

Proyección: UTM WGS84 Zona 17N

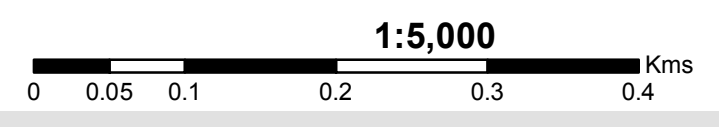

Zonificación.Códigos

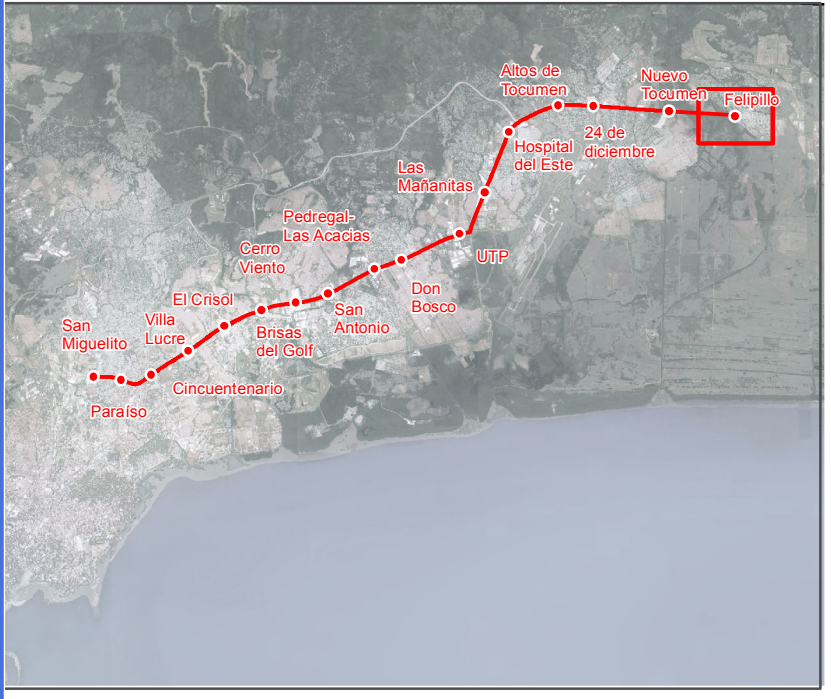
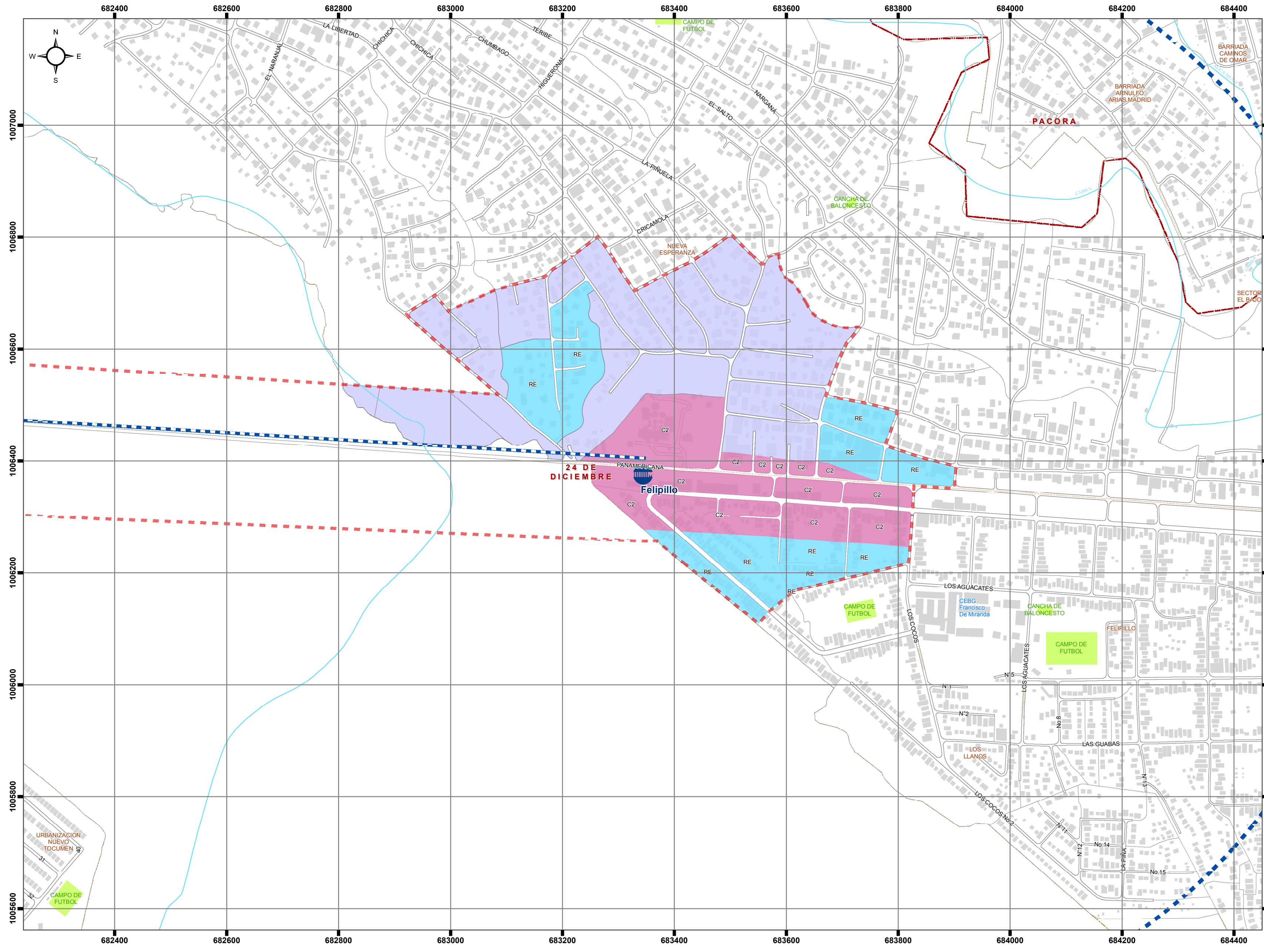

Leyenda

Línea 2 del Sistema de Metro de Panamá

- - - Línea 2 (trazado)
- Estaciones

Códigos

ILC2	R
I	R1B
PD	R1BC2
PV	R2B
P	R2BC2
PT	R2C2
SIU3	R3
TTU	RE
C1	REC1
C2	REC2
IC2	RM1
	RM1C2
	RM2
	RM2C2
	RM3C2

- Zona Estratégica
- Zona de Influencia Directa
- Zona de Influencia Indirecta

Mapa 16.2 Felipillo



Fuente: Elaboración propia a partir de cartografía de MIVIOT, adaptada a la cartografía de base de INEC. Documento Gráfico, Plan Parcial de la Línea 1 de Metro, Plan Parcial Panama Este

Proyección: UTM WGS84 Zona 17N

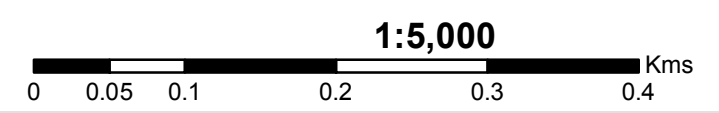

Zonificación.Códigos

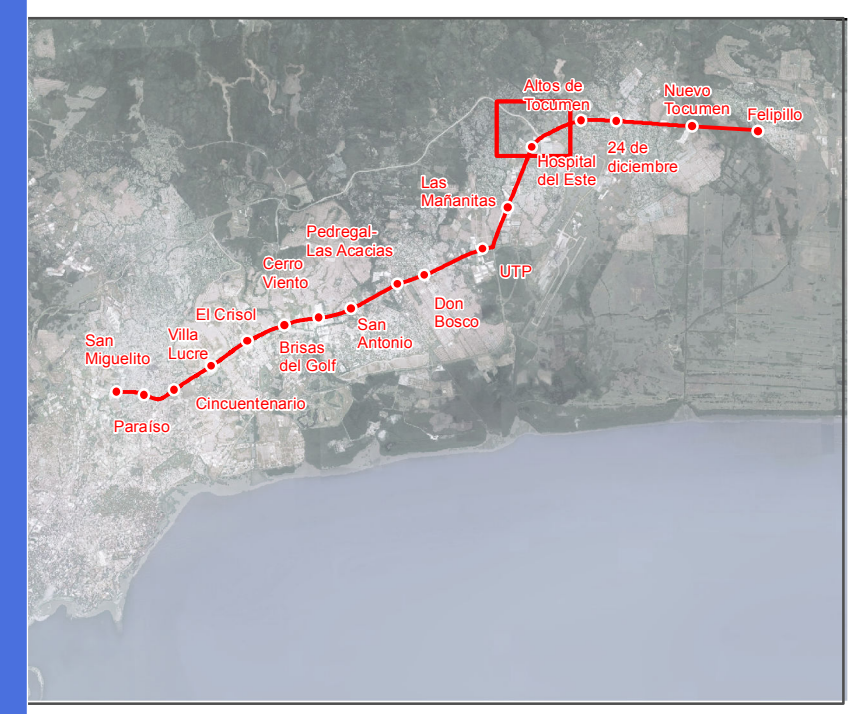
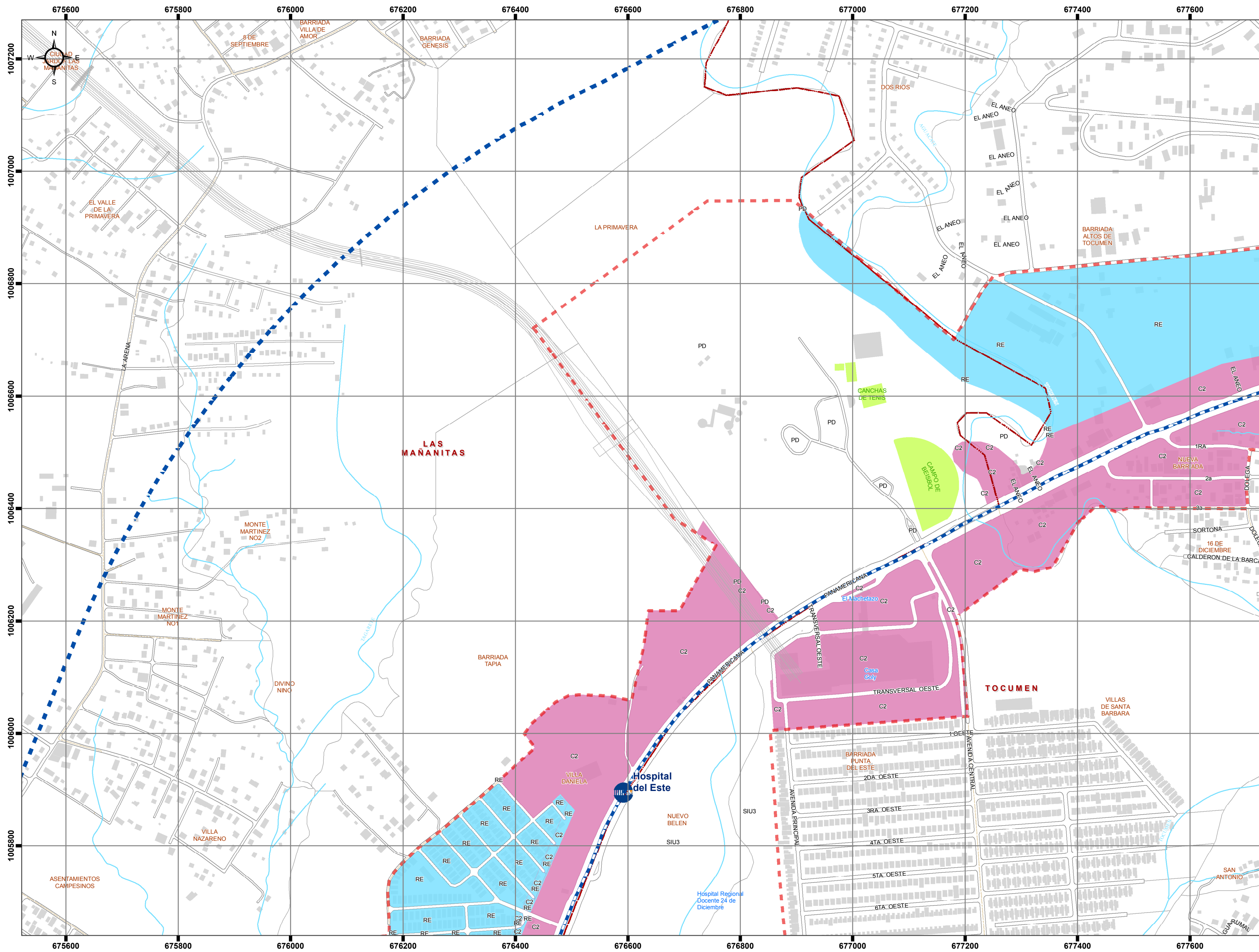

Leyenda

Línea 2 del Sistema de Metro de Panamá

- - - Línea 2 (trazado)
- Estaciones

Códigos

ILC2	R
I	R1B
PD	R1BC2
PV	R2B
P	R2BC2
PT	R2C2
SIU3	R3
TTU	RE
C1	REC1
C2	REC2
IC2	RM1
	RM1C2
	RM2
	RM2C2
	RM3C2

- Zona Estratégica
- Zona de Influencia Directa
- Zona de Influencia Indirecta

Hospital del Este (N)

Mapa 16.2



Fuente: Elaboración propia a partir de cartografía de MIVIOT, adaptada a la cartografía de base de INEC. Documento Gráfico, Plan Parcial de la Línea 1 de Metro, Plan Parcial Panama Este

Proyección: UTM WGS84 Zona 17N

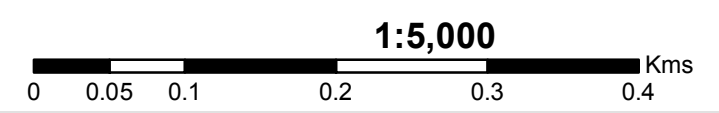

Zonificación.Códigos

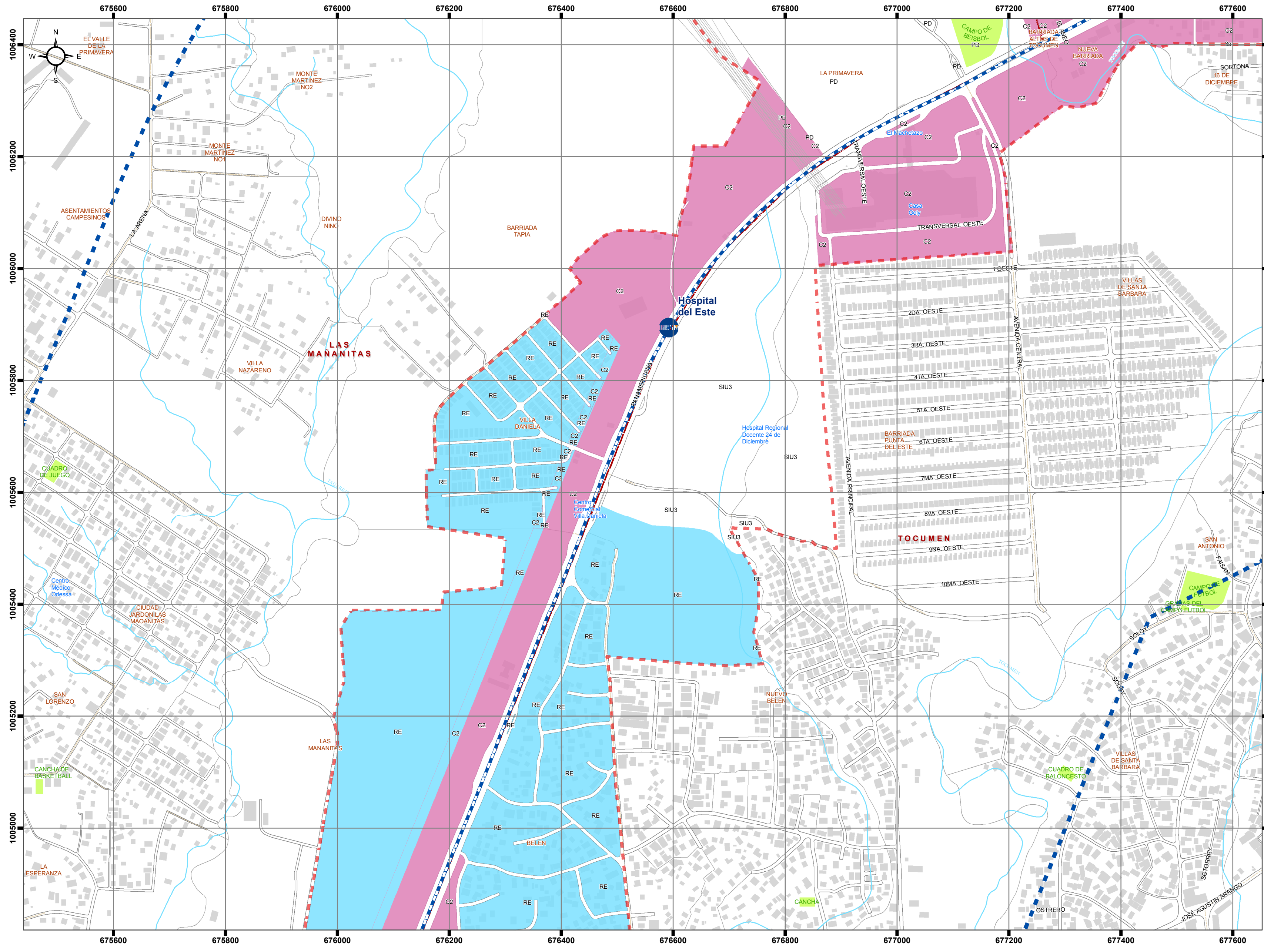

Diagnóstico y Análisis del Área de Influencia de la Línea 2 del Sistema Metro de Panamá

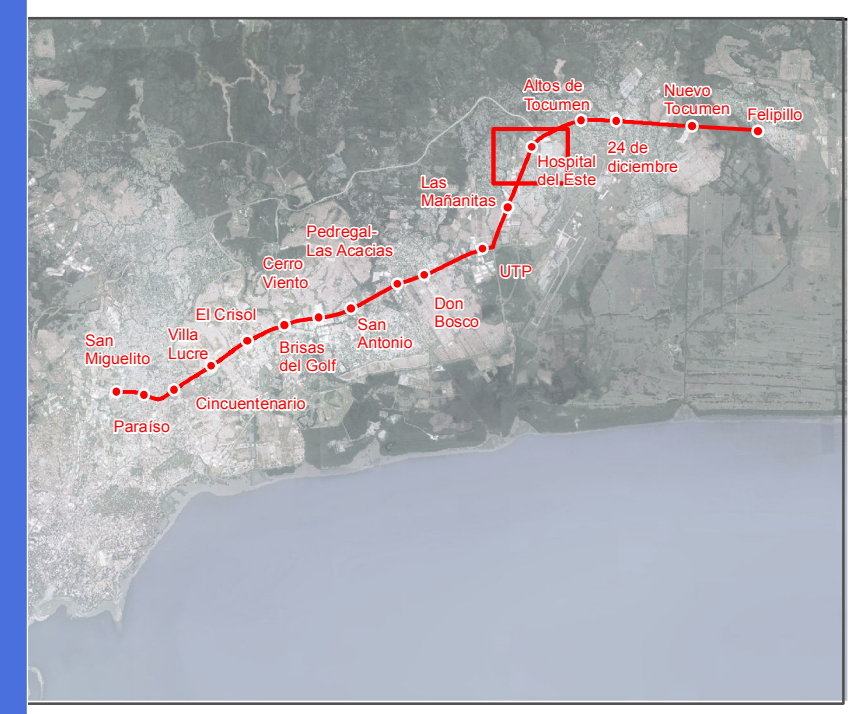

Leyenda

Línea 2 del Sistema de Metro de Panamá

- Línea 2 (trazado)
- Estaciones

Códigos

ILC2	R
I	R1B
PD	R1BC2
PV	R2B
P	R2BC2
PT	R2C2
SIU3	R3
TTU	RE
C1	REC1
C2	REC2
IC2	RM1
	RM1C2
	RM2
	RM2C2
	RM3C2

- Zona Estratégica
- Zona de Influencia Directa
- Zona de Influencia Indirecta

Hospital Del Este (S)
Mapa 16.2



Fuente: Elaboración propia a partir de cartografía de MIVIOT, adaptada a la cartografía de base de INEC. Documento Gráfico, Plan Parcial de la Línea 1 de Metro, Plan Parcial Panama Este

Proyección: UTM WGS84 Zona 17N

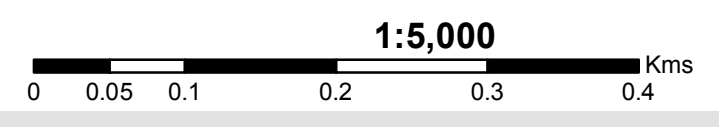

Zonificación.Códigos

Diagnóstico y Análisis del Área de Influencia de la Línea 2 del Sistema Metro de Panamá

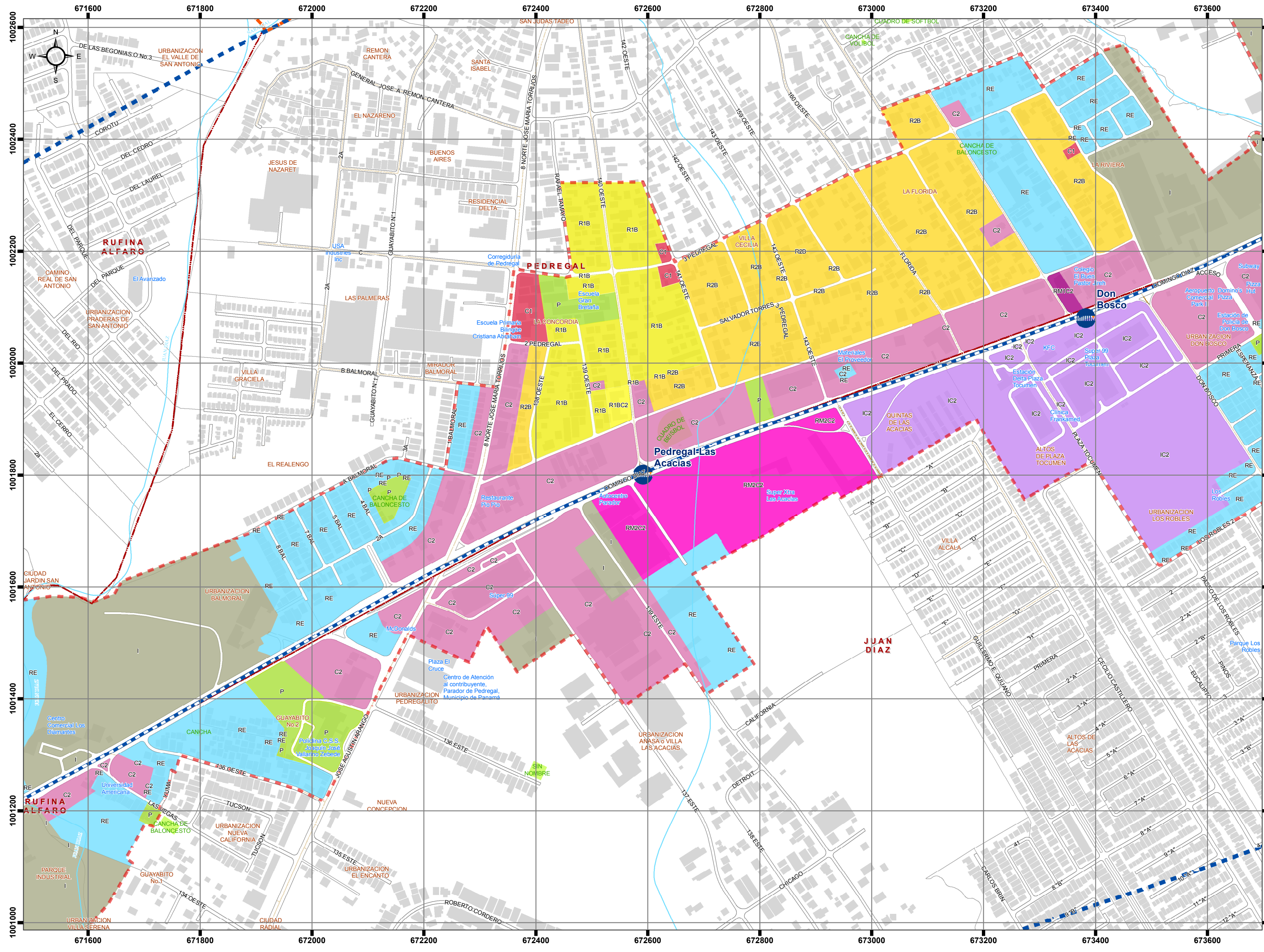
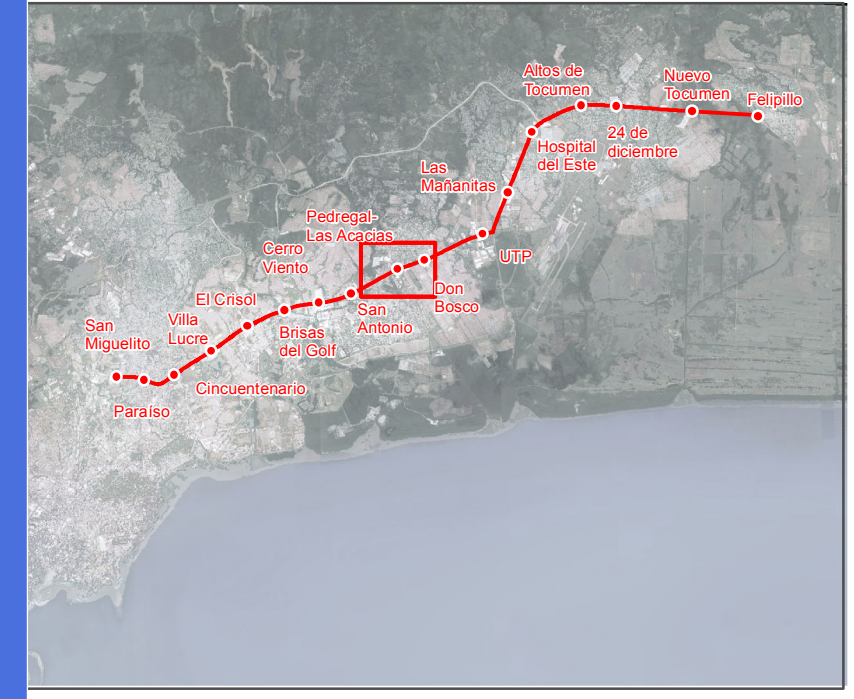

Leyenda

Línea 2 del Sistema de Metro de Panamá

--- Línea 2 (trazado)

Estaciones

Códigos

	ILC2		R
	I		R1B
	PD		R1BC2
	PV		R2B
	P		R2BC2
	PT		R2C2
	SIU3		R3
	TTU		RE
	C1		REC1
	C2		REC2
	IC2		RM1
			RM1C2
			RM2
			RM2C2
			RM3C2

- Zona Estratégica
- Zona de Influencia Directa
- Zona de Influencia Indirecta

Mapa 16.2 Pedregal - Las Acacias

Zonificación. Códigos



Fuente: Elaboración propia a partir de cartografía de MIVIOT, adaptada a la cartografía de base de INEC. Documento Gráfico, Plan Parcial de la Línea 1 de Metro, Plan Parcial Panama Este

Proyección: UTM WGS84 Zona 17N

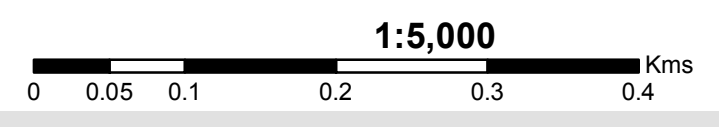

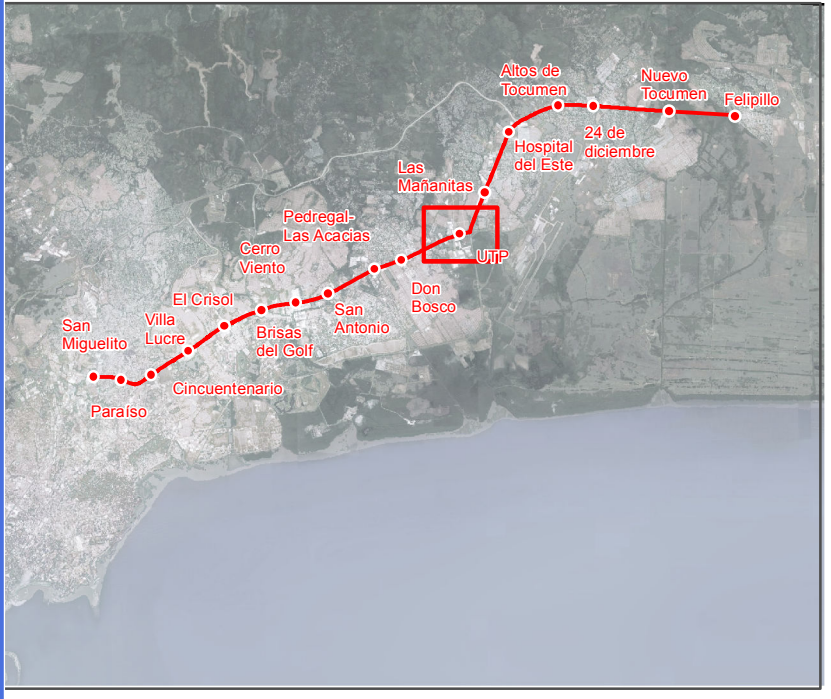
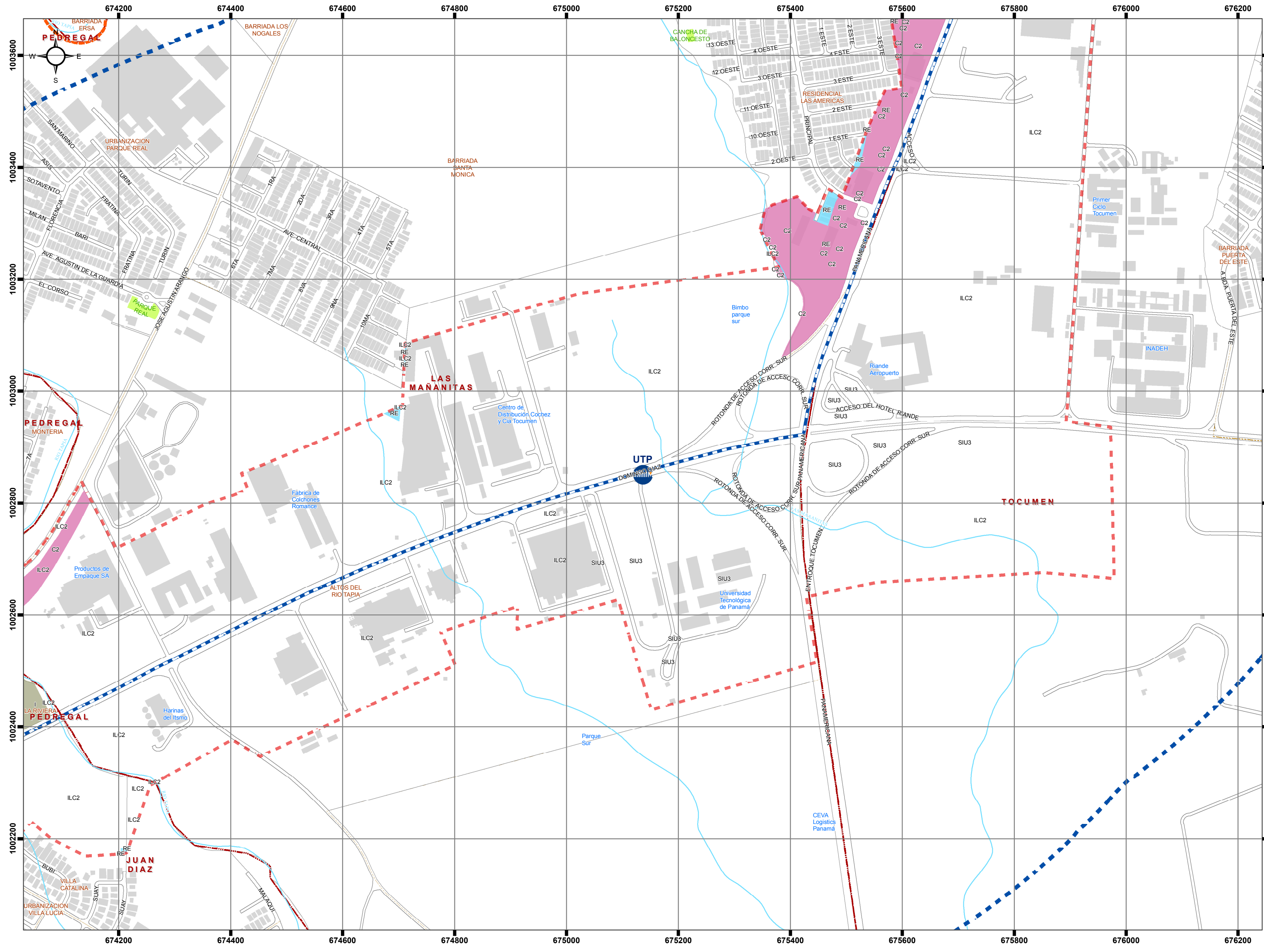

Leyenda

Línea 2 del Sistema de Metro de Panamá

--- Línea 2 (trazado)

Estaciones

Códigos	
	ILC2
	I
	PD
	PV
	P
	PT
	SIU3
	TTU
	C1
	C2
	IC2
	R
	R1B
	R1BC2
	R2B
	R2BC2
	R2C2
	R3
	RE
	REC1
	REC2
	RM1
	RM1C2
	RM2
	RM2C2
	RM3C2

- Zona Estratégica
- Zona de Influencia Directa
- Zona de Influencia Indirecta

UTP
Mapa 16.2



Fuente: Elaboración propia a partir de cartografía de MIVIOT, adaptada a la cartografía de base de INEC. Documento Gráfico, Plan Parcial de la Línea 1 de Metro, Plan Parcial Panama Este

Proyección: UTM WGS84 Zona 17N

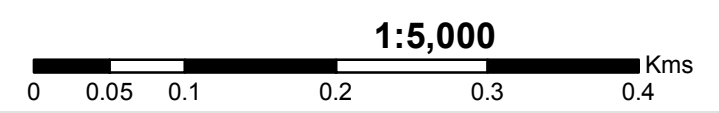

Zonificación.Códigos

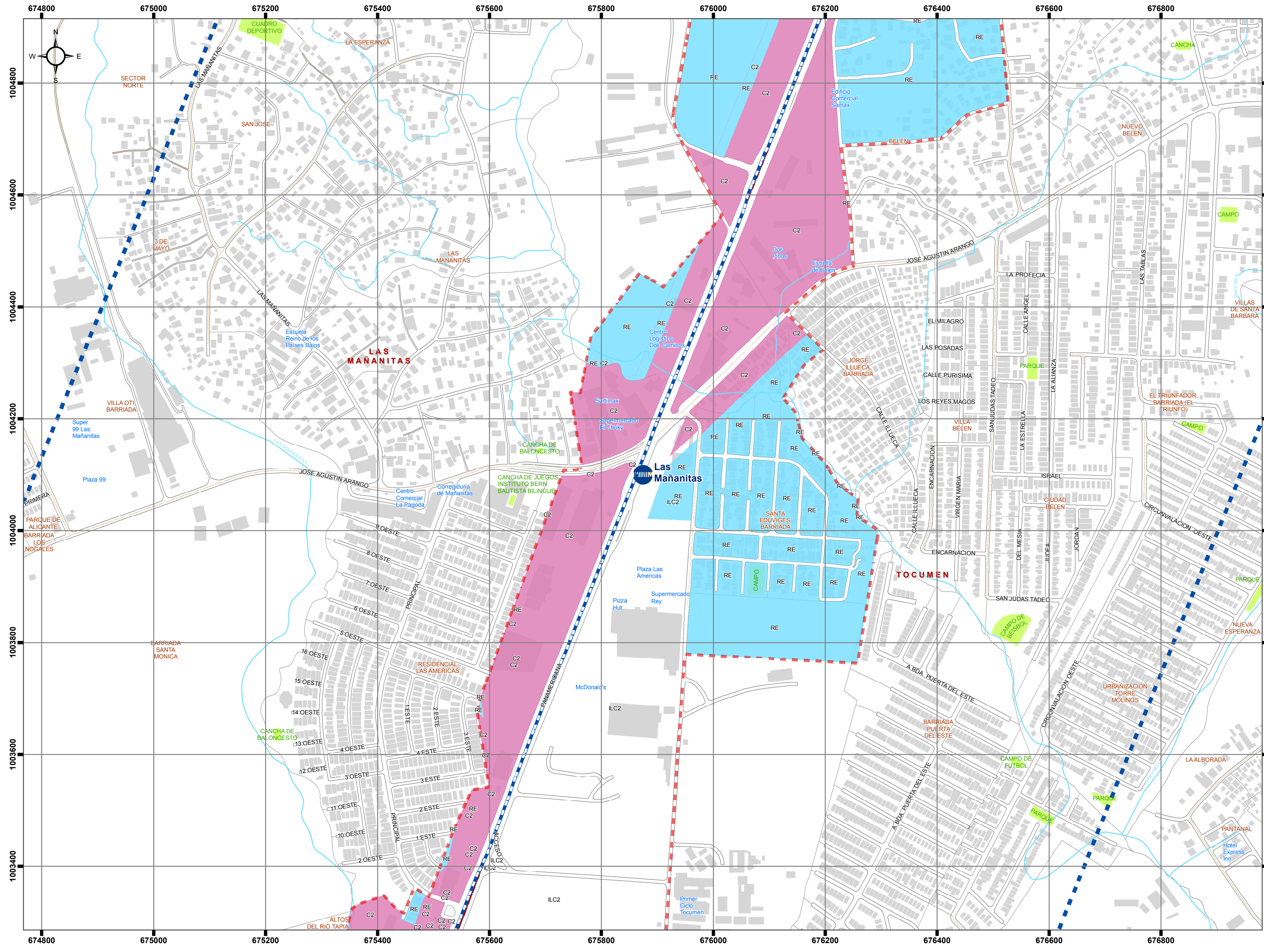

Diagnóstico y Análisis del Área de Influencia de la Línea 2 del Sistema Metro de Panamá

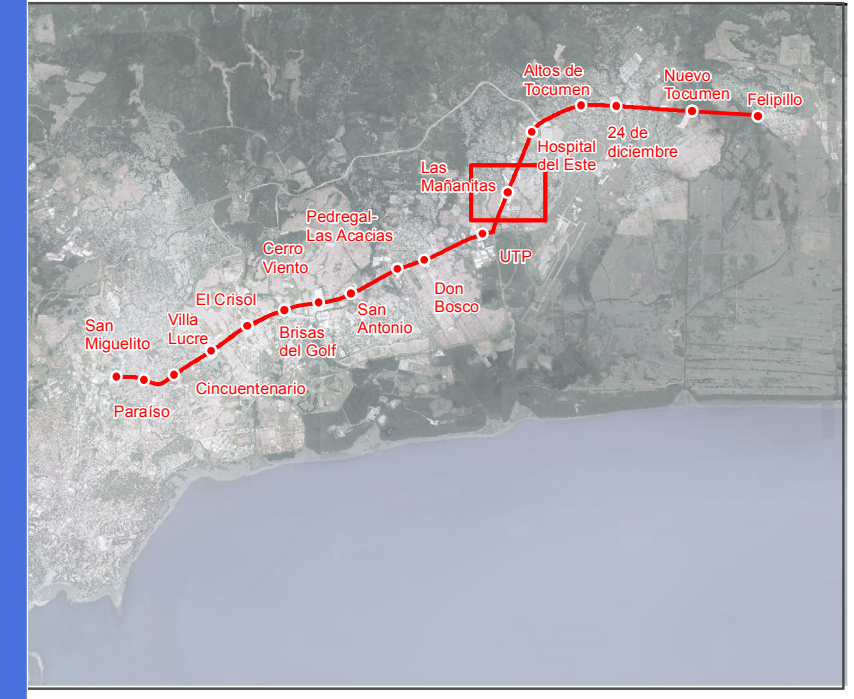

Leyenda

Línea 2 del Sistema de Metro de Panamá

--- Línea 2 (trazado)

Estaciones

Códigos

- Zona Estratégica
- Zona de Influencia Directa
- Zona de Influencia Indirecta

Las Mañanitas

Mapa 16.2

Zonificación. Códigos



Fuente: Elaboración propia a partir de cartografía de MIVIOT, adaptada a la cartografía de base de INEC. Documento Gráfico, Plan Parcial de la Línea 1 de Metro, Plan Parcial Panama Este

Proyección: UTM WGS84 Zona 17N

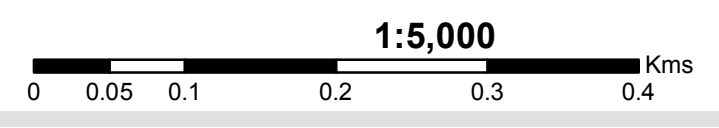

Diagnóstico y Análisis del Área de Influencia de la Línea 2 del Sistema Metro de Panamá

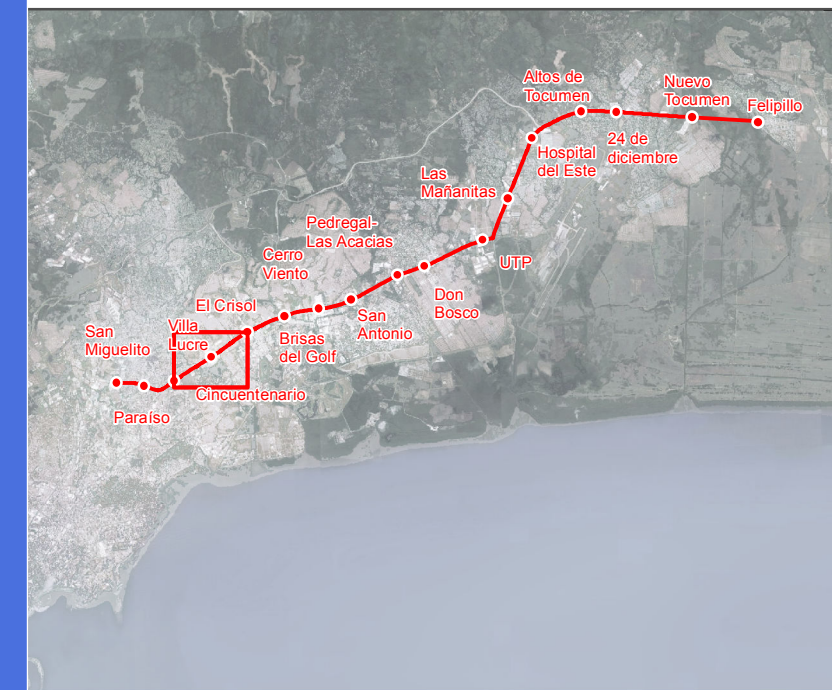

Leyenda

Línea 2 del Sistema de Metro de Panamá

--- Línea 2 (trazado)

● Estaciones

Códigos

ILC2	R
I	R1B
PD	R1BC2
PV	R2B
P	R2BC2
PT	R2C2
SIU3	R3
TTU	RE
C1	REC1
C2	REC2
IC2	RM1
	RM1C2
	RM2
	RM2C2
	RM3C2

- Zona Estratégica
- Zona de Influencia Directa
- Zona de Influencia Indirecta

Villa Lucre

Mapa 16.2

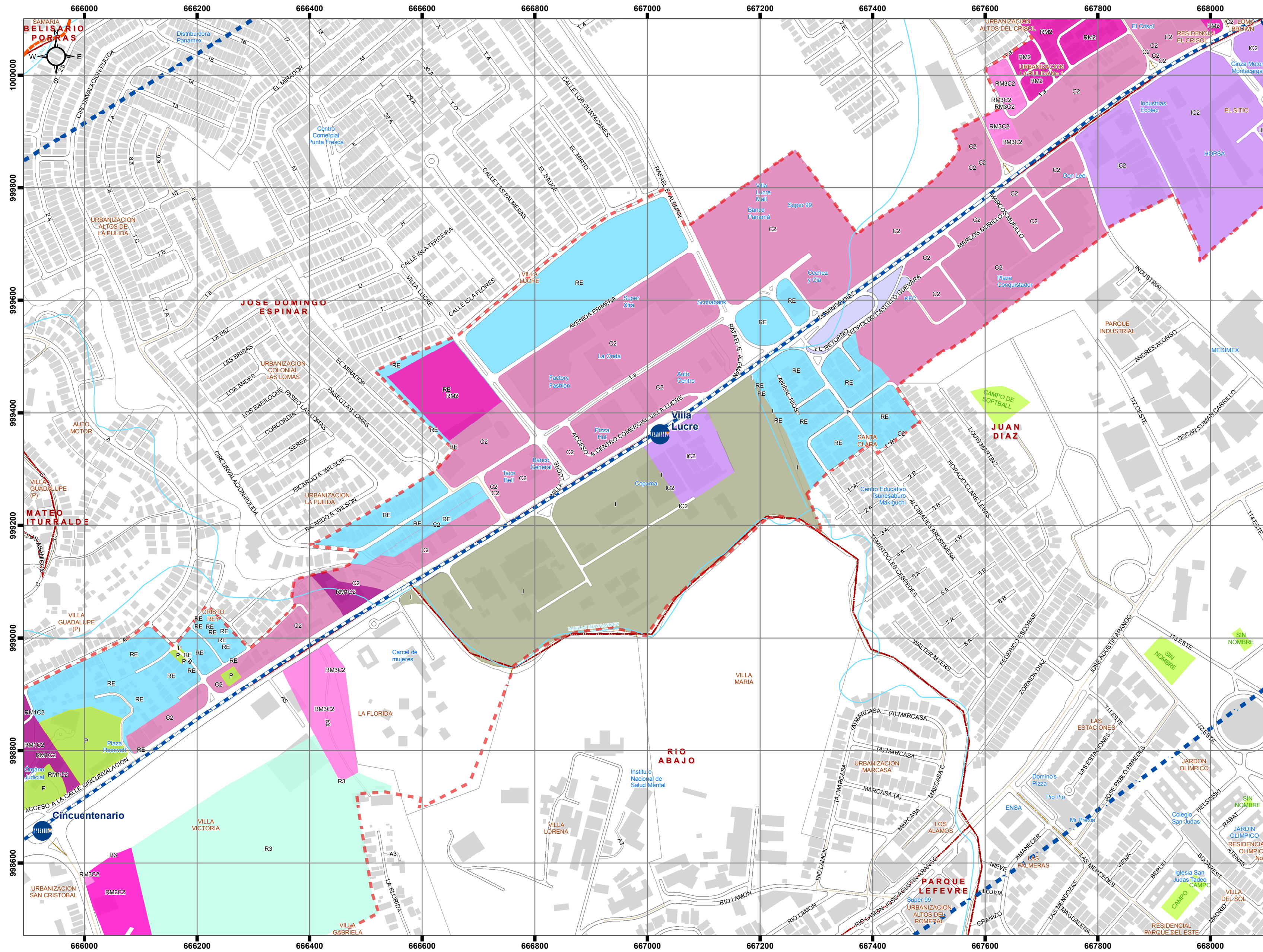

Fuente: Elaboración propia a partir de cartografía de MIVIOT, adaptada a la cartografía de base de INEC. Documento Gráfico, Plan Parcial de la Línea 1 de Metro, Plan Parcial Panama Este

Proyección: UTM WGS84 Zona 17N

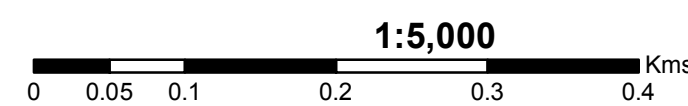

Zonificación.Códigos

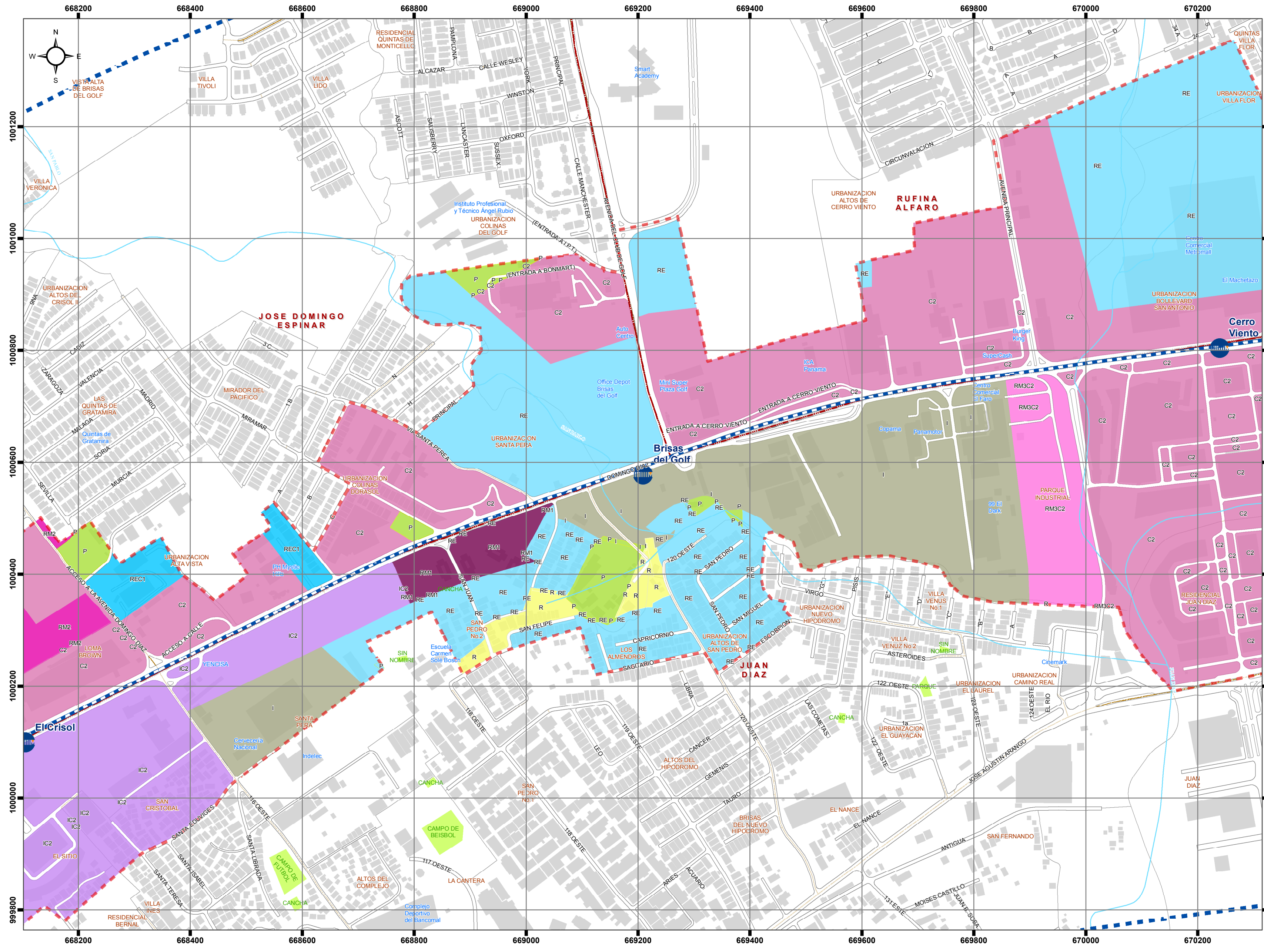

Diagnóstico y Análisis del Área de Influencia de la Línea 2 del Sistema Metro de Panamá

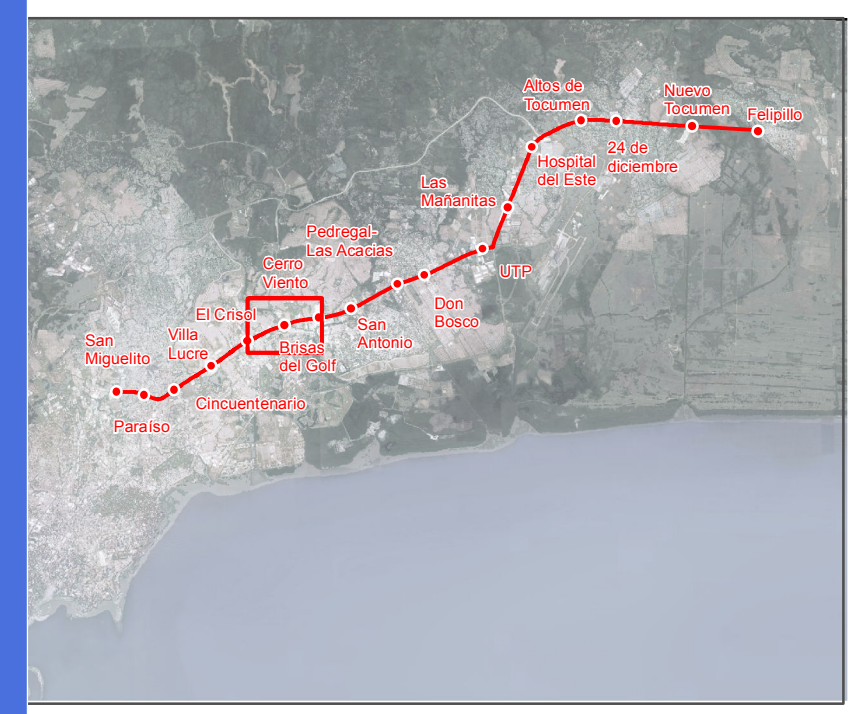

Leyenda

Línea 2 del Sistema de Metro de Panamá

--- Línea 2 (trazado)

● Estaciones

Códigos	
ILC2	R
I	R1B
PD	R1BC2
PV	R2B
P	R2BC2
PT	R2C2
SIU3	R3
TTU	RE
C1	REC1
C2	REC2
IC2	RM1
	RM1C2
	RM2
	RM2C2
	RM3C2

- Zona Estratégica
- Zona de Influencia Directa
- Zona de Influencia Indirecta

Brisas del Golf

Mapa 16.2



Fuente: Elaboración propia a partir de cartografía de MIVIOT, adaptada a la cartografía de base de INEC. Documento Gráfico, Plan Parcial de la Línea 1 de Metro, Plan Parcial Panama Este

Proyección: UTM WGS84 Zona 17N

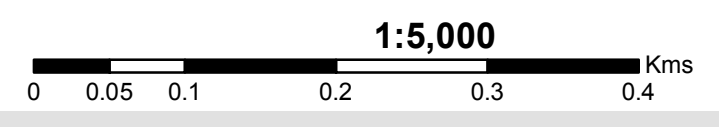

Zonificación. Códigos

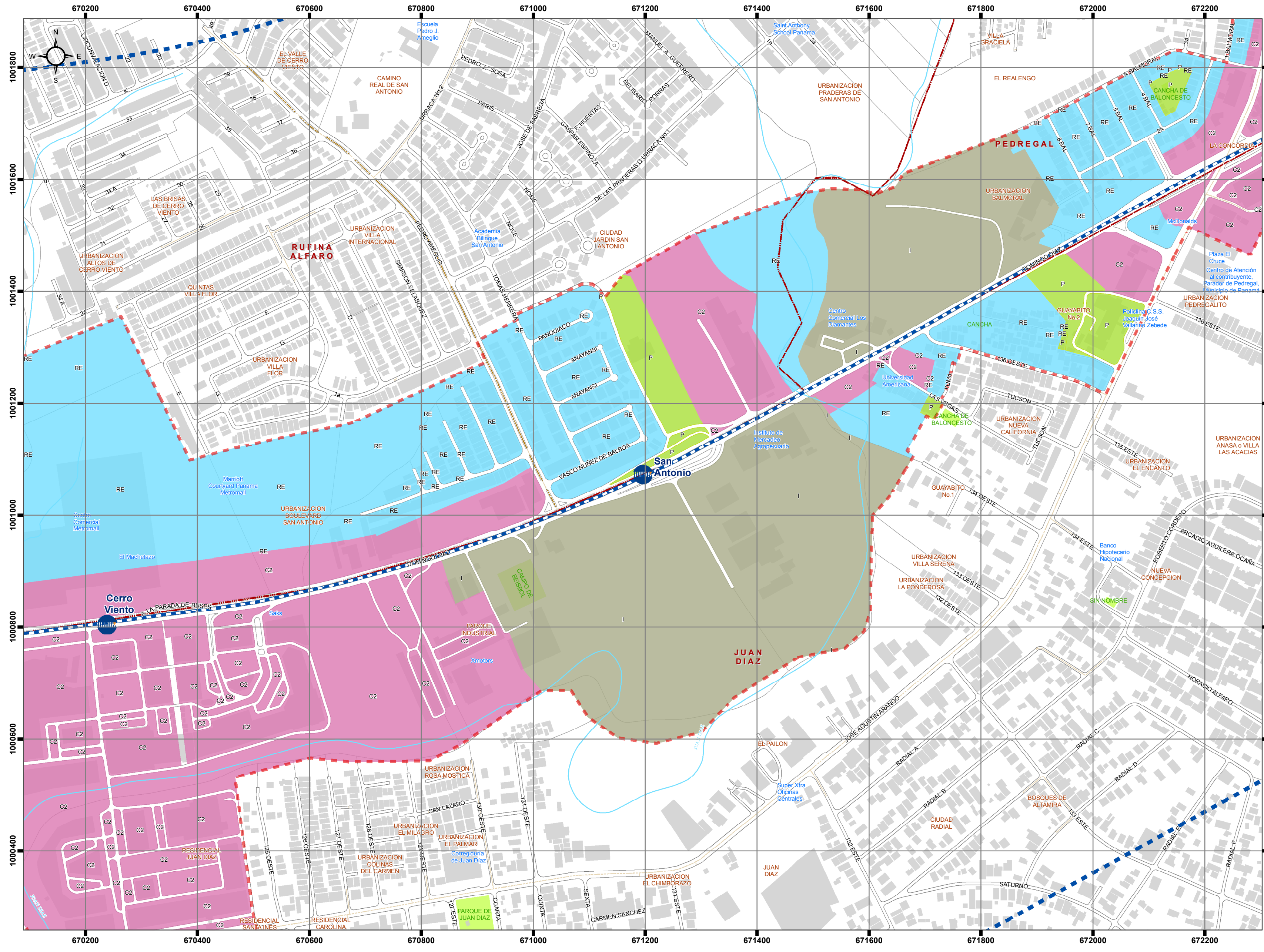

Diagnóstico y Análisis del Área de Influencia de la Línea 2 del Sistema Metro de Panamá

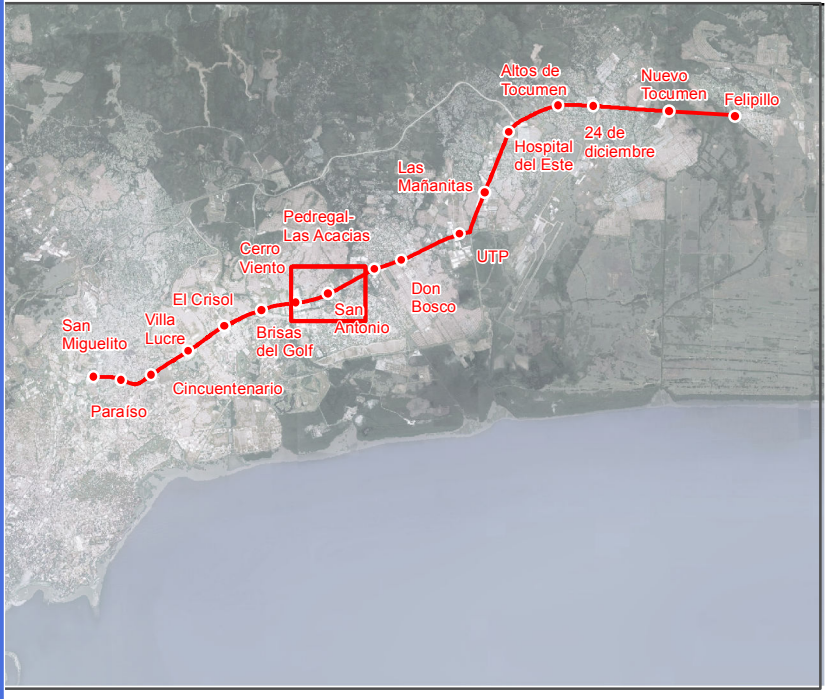

Leyenda

Línea 2 del Sistema de Metro de Panamá

--- Línea 2 (trazado)

Estaciones

Códigos

- | | | | |
|--|------|--|-------|
| | ILC2 | | R |
| | I | | R1B |
| | PD | | R1BC2 |
| | PV | | R2B |
| | P | | R2BC2 |
| | PT | | R2C2 |
| | SIU3 | | R3 |
| | TTU | | RE |
| | C1 | | REC1 |
| | C2 | | REC2 |
| | IC2 | | RM1 |
| | | | RM1C2 |
| | | | RM2 |
| | | | RM2C2 |
| | | | RM3C2 |

- Zona Estratégica
- Zona de Influencia Directa
- Zona de Influencia Indirecta

San Antonio
Mapa 16.2

Zonificación. Códigos



Fuente: Elaboración propia a partir de cartografía de MIVIOT, adaptada a la cartografía de base de INEC. Documento Gráfico, Plan Parcial de la Línea 1 de Metro, Plan Parcial Panama Este

Proyección: UTM WGS84 Zona 17N

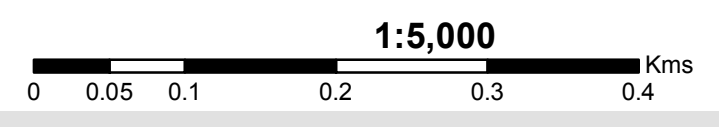

Diagnóstico y Análisis del Área de Influencia de la Línea 2 del Sistema Metro de Panamá

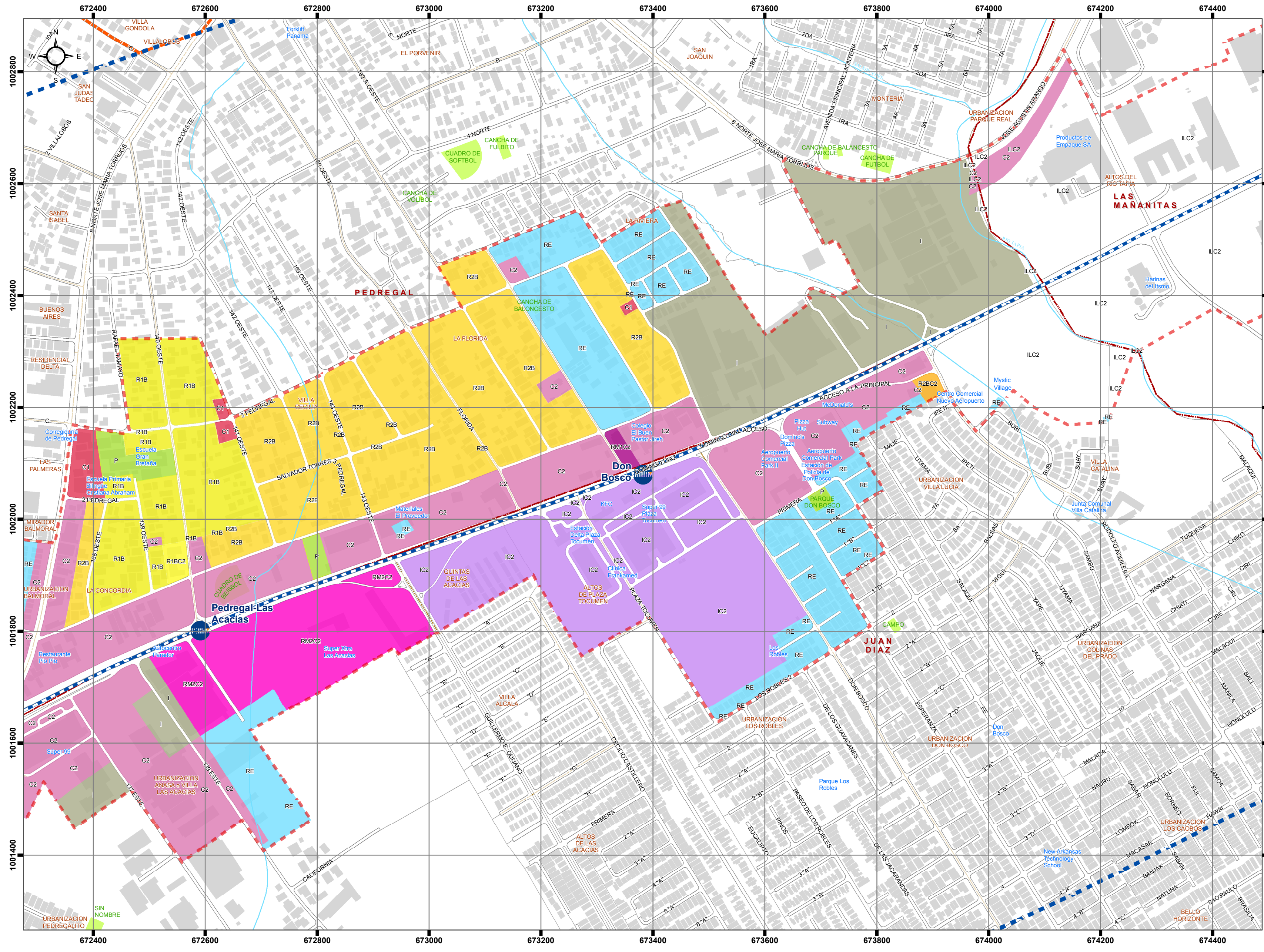
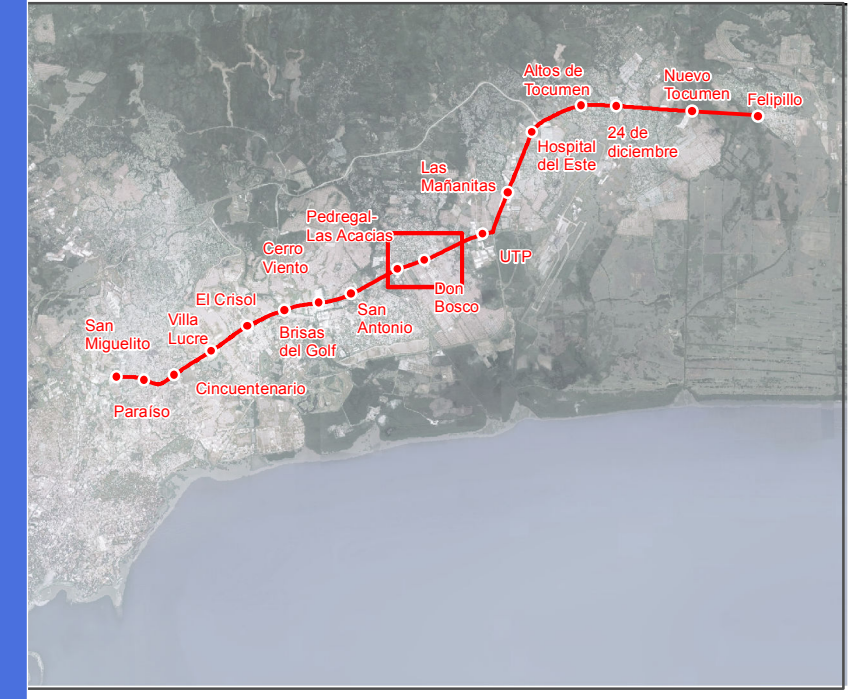

Leyenda

Línea 2 del Sistema de Metro de Panamá

--- Línea 2 (trazado)

Estaciones

Códigos

	ILC2		R
	I		R1B
	PD		R1BC2
	PV		R2B
	P		R2BC2
	PT		R2C2
	SIU3		R3
	TTU		RE
	C1		REC1
	C2		REC2
	IC2		RM1
			RM1C2
			RM2
			RM2C2
			RM3C2

- Zona Estratégica
- Zona de Influencia Directa
- Zona de Influencia Indirecta

Don Bosco

Mapa 16.2

Zonificación. Códigos



Fuente: Elaboración propia a partir de cartografía de MIVIOT, adaptada a la cartografía de base de INEC. Documento Gráfico, Plan Parcial de la Línea 1 de Metro, Plan Parcial Panama Este

Proyección: UTM WGS84 Zona 17N

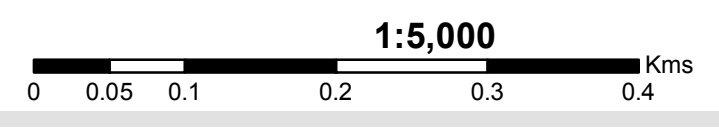

Diagnóstico y Análisis del Área de Influencia de la Línea 2 del Sistema Metro de Panamá

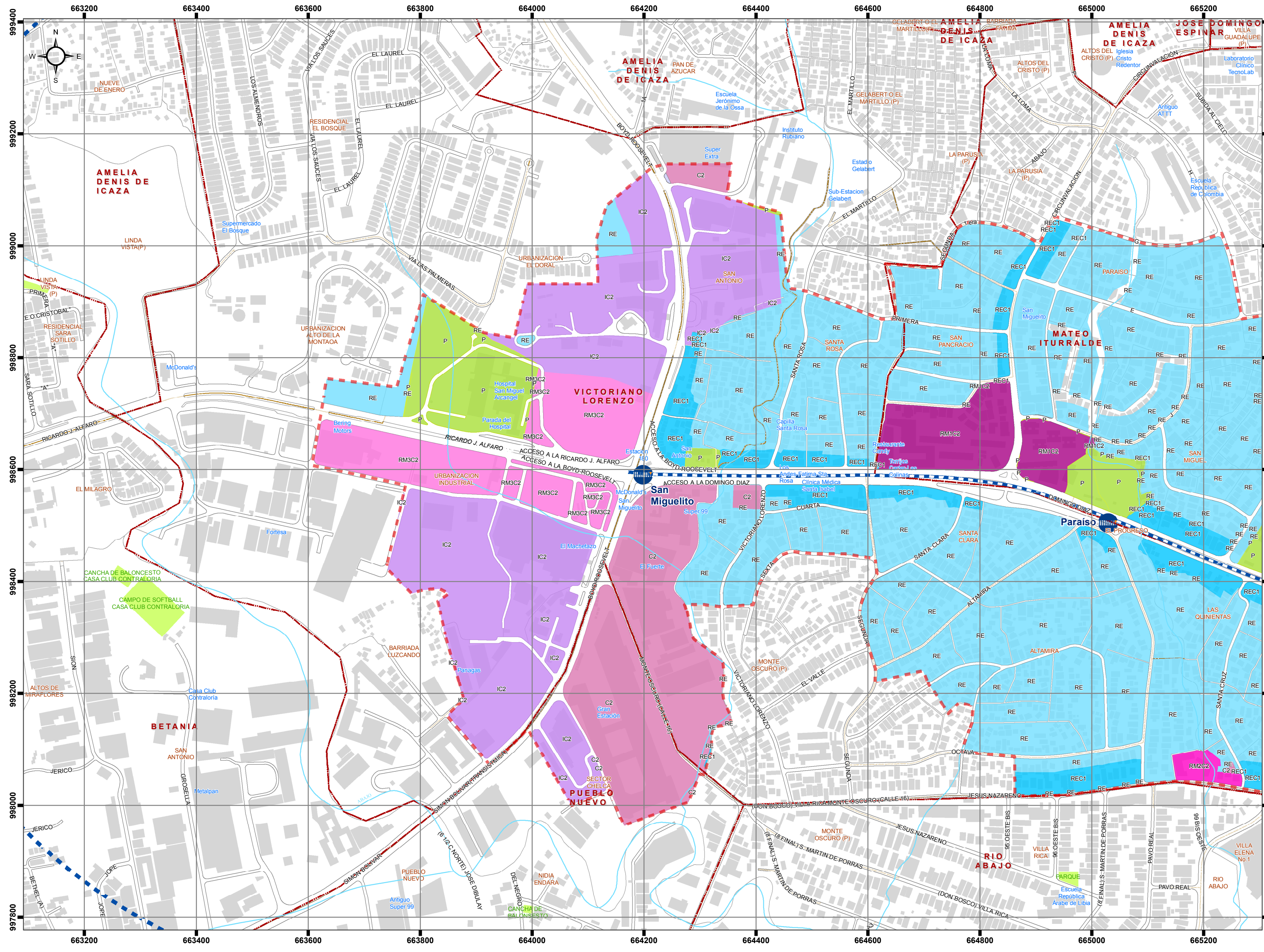
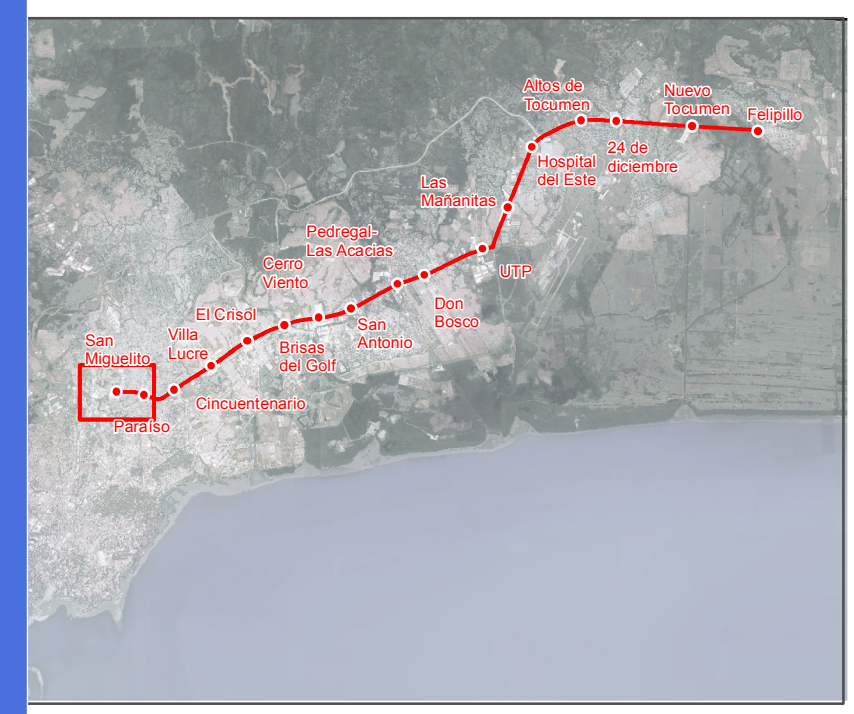

Leyenda

Línea 2 del Sistema de Metro de Panamá

--- Línea 2 (trazado)

Estaciones

Códigos

- | | | | |
|--|------|--|-------|
| | ILC2 | | R |
| | I | | R1B |
| | PD | | R1BC2 |
| | PV | | R2B |
| | P | | R2BC2 |
| | PT | | R2C2 |
| | SIU3 | | R3 |
| | TTU | | RE |
| | C1 | | REC1 |
| | C2 | | REC2 |
| | IC2 | | RM1 |
| | | | RM1C2 |
| | | | RM2 |
| | | | RM2C2 |
| | | | RM3C2 |

- Zona Estratégica
- Zona de Influencia Directa
- Zona de Influencia Indirecta

Mapa 16.2 San Miguelito

Zonificación. Códigos



Fuente: Elaboración propia a partir de cartografía de MIVIOT, adaptada a la cartografía de base de INEC. Documento Gráfico, Plan Parcial de la Línea 1 de Metro, Plan Parcial Panama Este

Proyección: UTM WGS84 Zona 17N

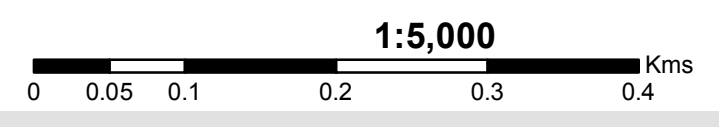

Diagnóstico y Análisis del Área de Influencia de la Línea 2 del Sistema Metro de Panamá

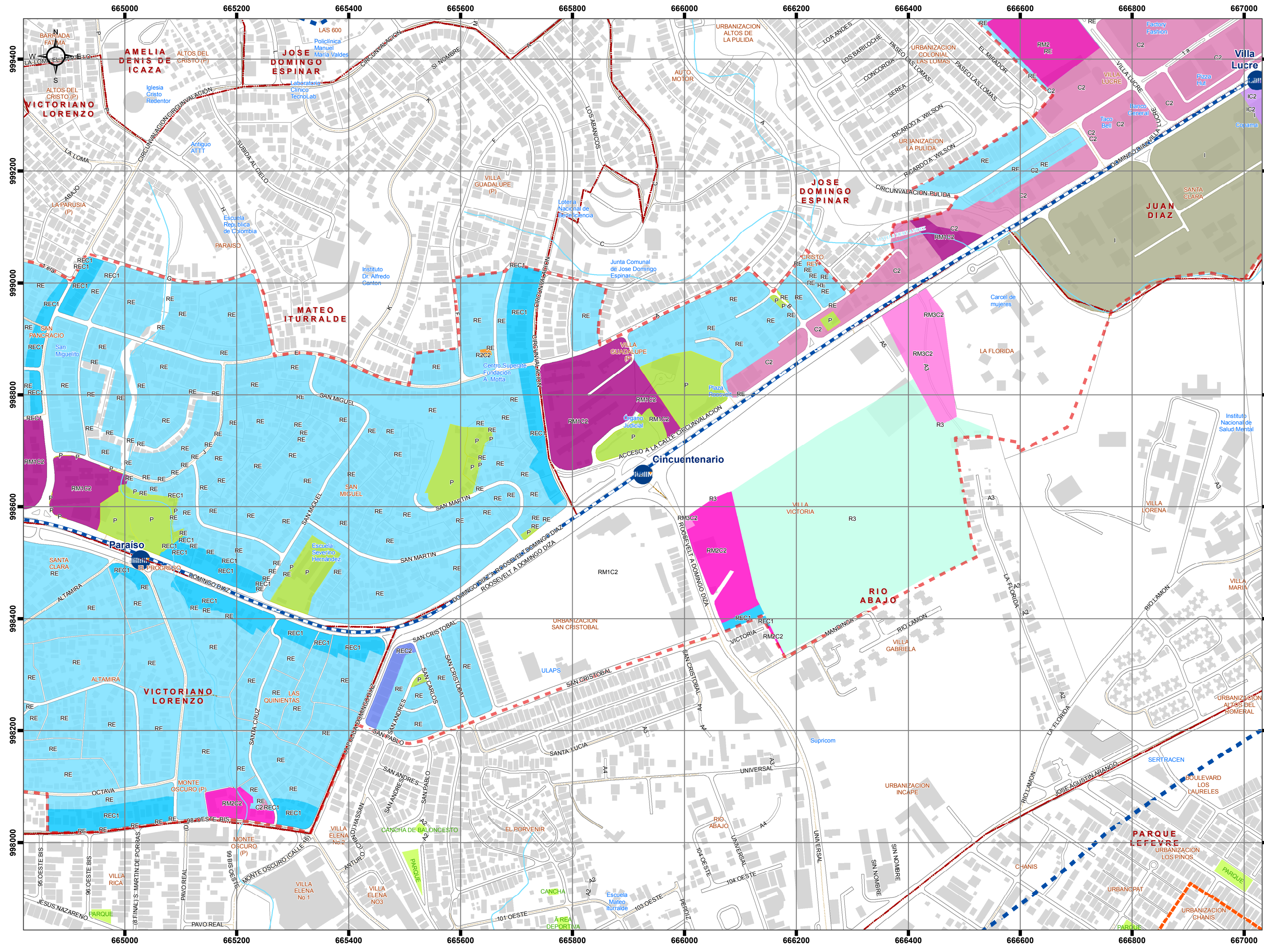
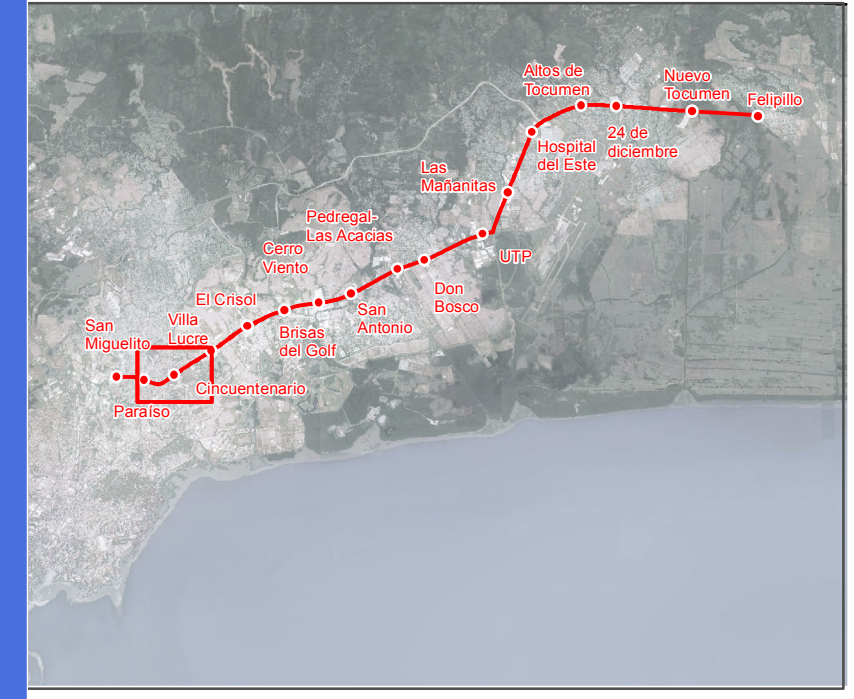

Leyenda

Línea 2 del Sistema de Metro de Panamá

--- Línea 2 (trazado)

Estaciones

Códigos

- ILC2
- R
- I
- R1B
- PD
- R1BC2
- PV
- R2B
- P
- R2BC2
- PT
- R2C2
- SIU3
- R3
- TTU
- RE
- C1
- REC1
- C2
- REC2
- IC2
- RM1
- RM1C2
- RM2
- RM2C2
- RM3C2

- Zona Estratégica
- Zona de Influencia Directa
- Zona de Influencia Indirecta

Cincuentenario

Mapa 16.2

Zonificación. Códigos



Fuente: Elaboración propia a partir de cartografía de MIVIOT, adaptada a la cartografía de base de INEC. Documento Gráfico, Plan Parcial de la Línea 1 de Metro, Plan Parcial Panamá Este

Proyección: UTM WGS84 Zona 17N

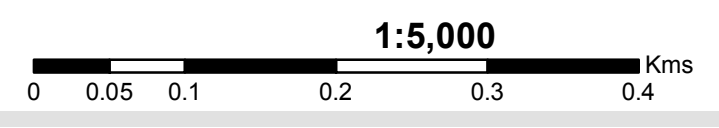

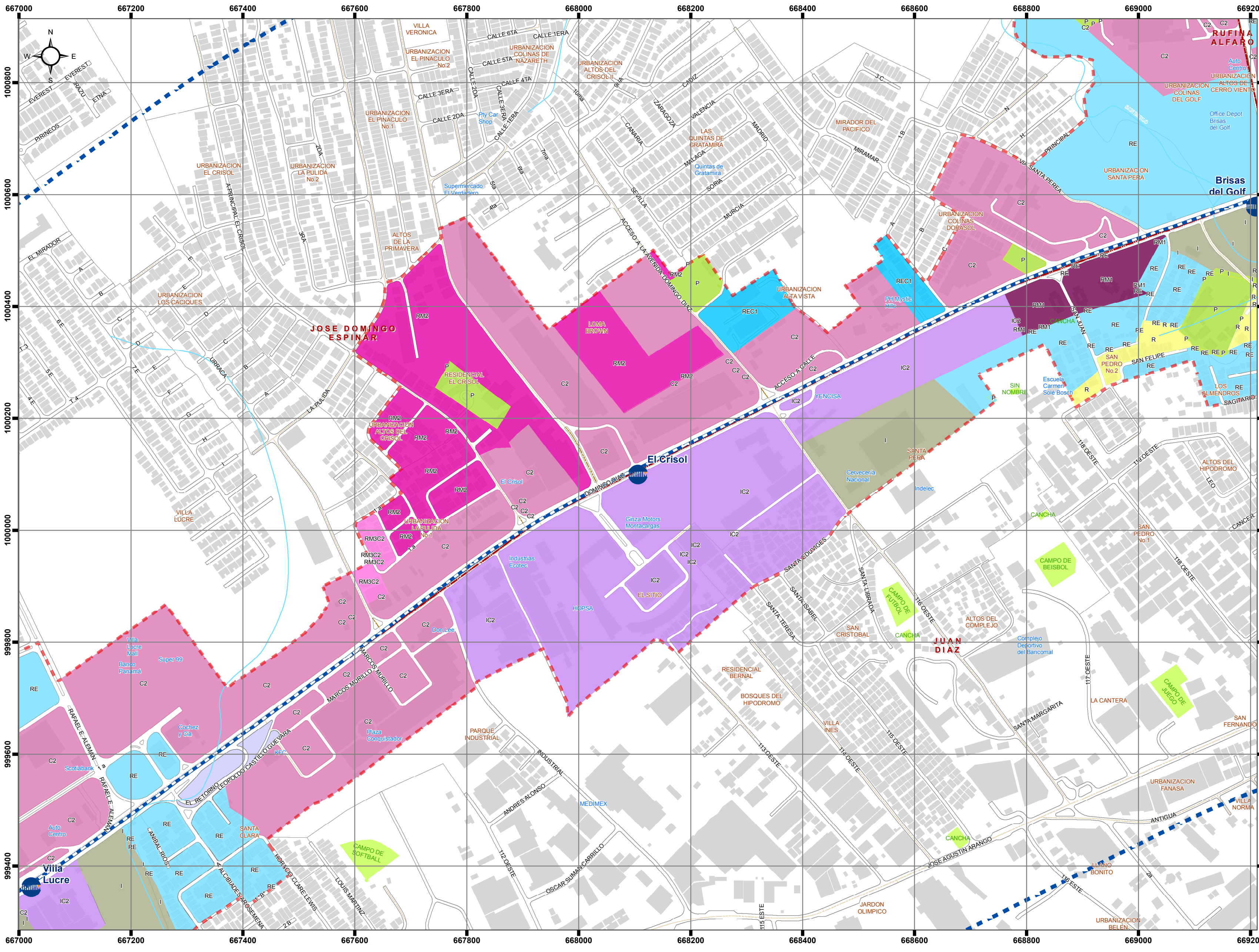

Diagnóstico y Análisis del Área de Influencia de la Línea 2 del Sistema Metro de Panamá

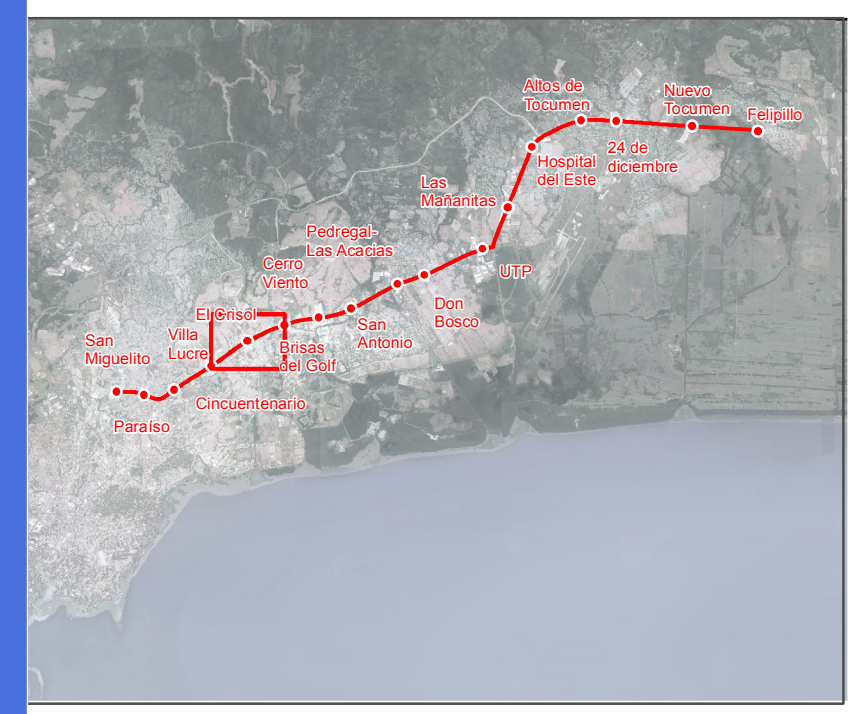

Leyenda

Línea 2 del Sistema de Metro de Panamá

--- Línea 2 (trazado)

Estaciones

Códigos

	ILC2		R
	I		R1B
	PD		R1BC2
	PV		R2B
	P		R2BC2
	PT		R2C2
	SIU3		R3
	TTU		RE
	C1		REC1
	C2		REC2
	IC2		RM1
			RM1C2
			RM2
			RM2C2
			RM3C2

- Zona Estratégica
- Zona de Influencia Directa
- Zona de Influencia Indirecta

Mapa 16.2



Fuente: Elaboración propia a partir de cartografía de MIVIOT, adaptada a la cartografía de base de INEC. Documento Gráfico, Plan Parcial de la Línea 1 de Metro, Plan Parcial Panama Este

Proyección: UTM WGS84 Zona 17N

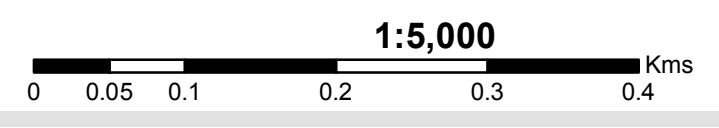

Zonificación.Códigos

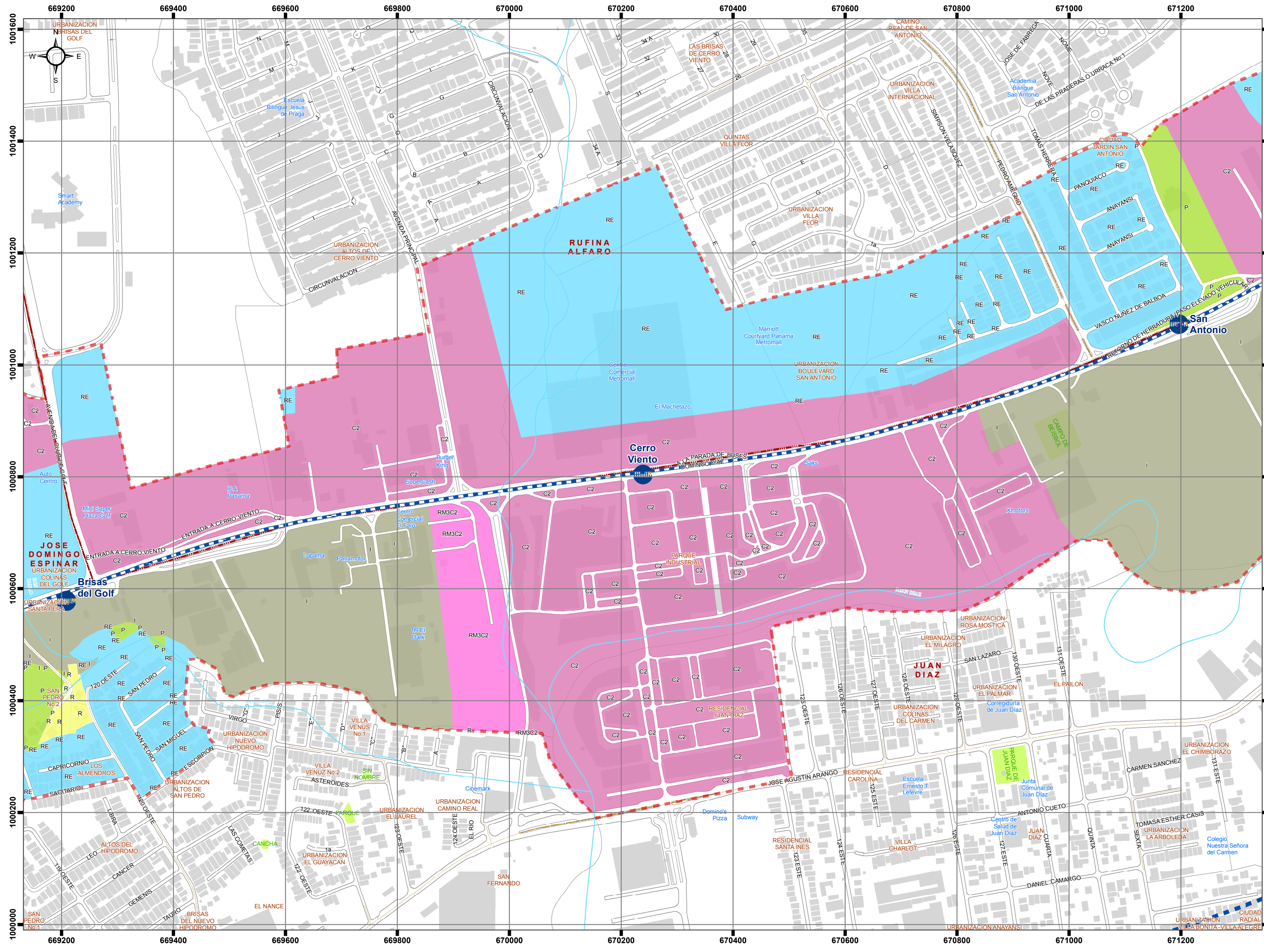

Diagnóstico y Análisis del Área de Influencia de la Línea 2 del Sistema Metro de Panamá

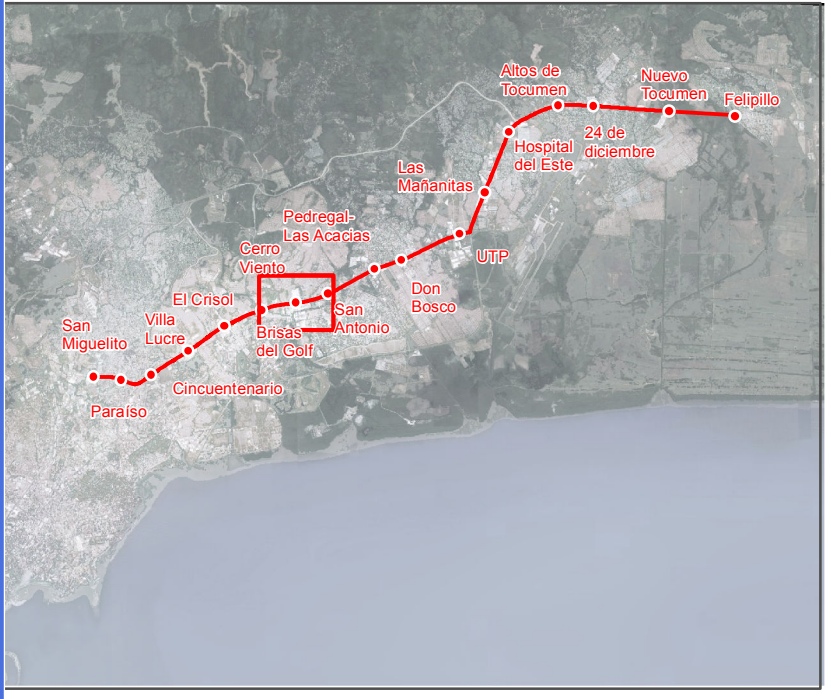

Leyenda

Línea 2 del Sistema de Metro de Panamá

--- Línea 2 (trazado)

Estaciones

Códigos

	ILC2		R
	I		R1B
	PD		R1BC2
	PV		R2B
	P		R2BC2
	PT		R2C2
	SIU3		R3
	TTU		RE
	C1		REC1
	C2		REC2
	IC2		RM1
			RM1C2
			RM2
			RM2C2
			RM3C2

- Zona Estratégica
- Zona de Influencia Directa
- Zona de Influencia Indirecta

Zonificación.Códigos



Fuente: Elaboración propia a partir de cartografía de MIVIOT, adaptada a la cartografía de base de INEC. Documento Gráfico, Plan Parcial de la Línea 1 de Metro, Plan Parcial Panama Este

Proyección: UTM WGS84 Zona 17N

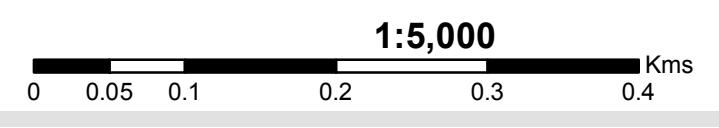

Mapa 16.2 Cerro Viento

Diagnóstico y Análisis del Área de Influencia de la Línea 2 del Sistema Metro de Panamá

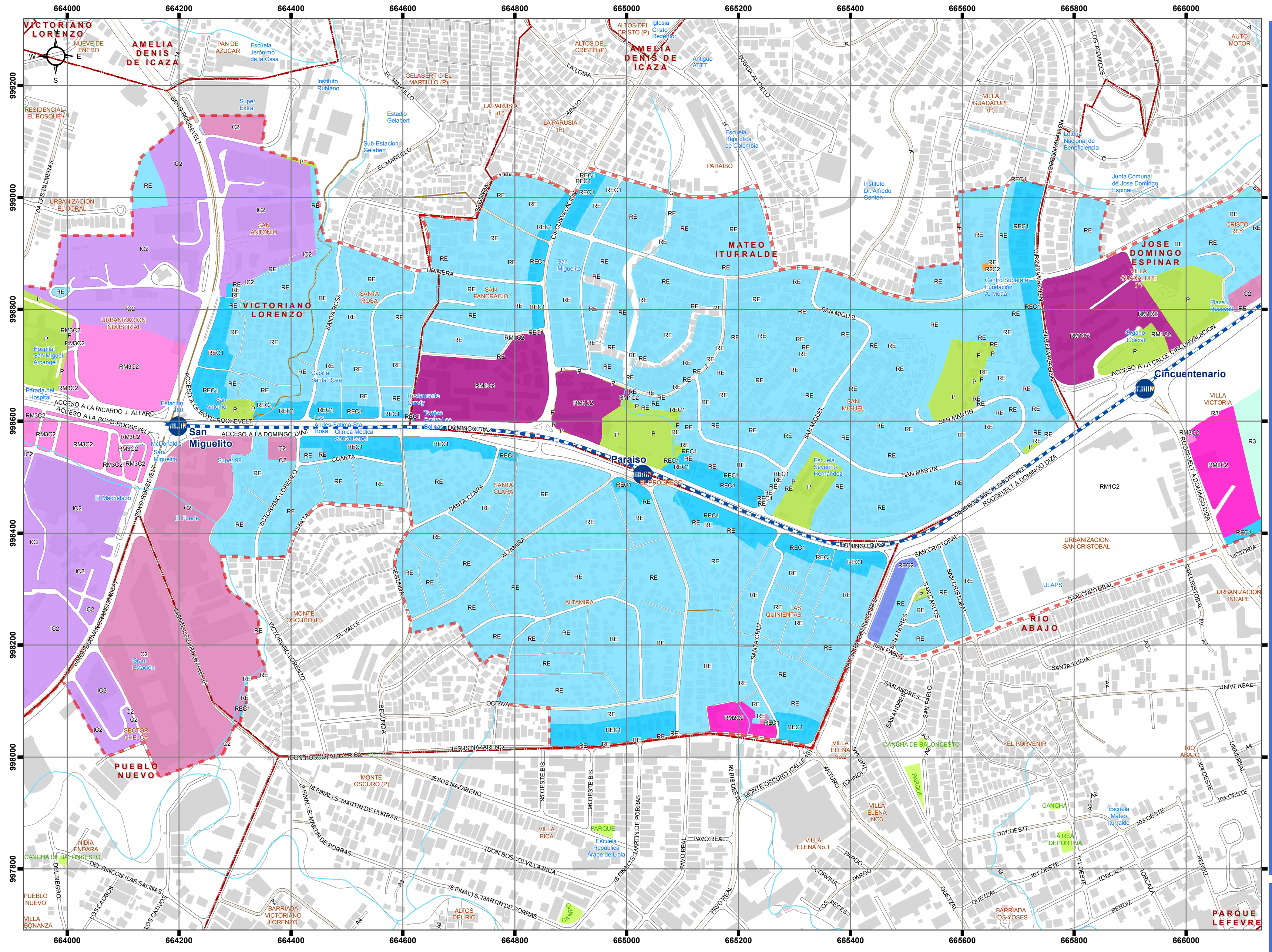
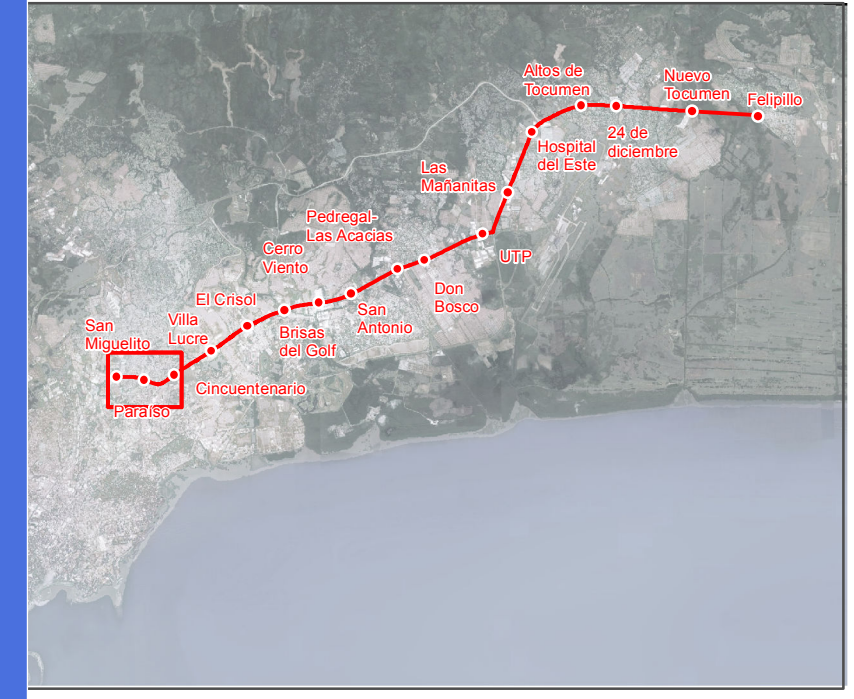

Leyenda

Línea 2 del Sistema de Metro de Panamá

- Línea 2 (trazado)
- Estaciones

Códigos	Códigos
ILC2	R
I	R1B
PD	R1BC2
PV	R2B
P	R2BC2
PT	R2C2
SIU3	R3
TTU	RE
C1	REC1
C2	REC2
IC2	RM1
	RM1C2
	RM2
	RM2C2
	RM3C2

- Zona Estratégica
- Zona de Influencia Directa
- Zona de Influencia Indirecta

Paraiso

Mapa 16.2



Fuente: Elaboración propia a partir de cartografía de MIVIOT, adaptada a la cartografía de base de INEC. Documento Gráfico, Plan Parcial de la Línea 1 de Metro, Plan Parcial Panama Este

Proyección: UTM WGS84 Zona 17N

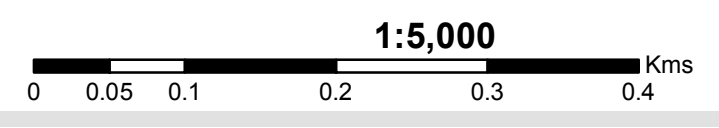

Zonificación.Códigos