

657500,000

66000,000

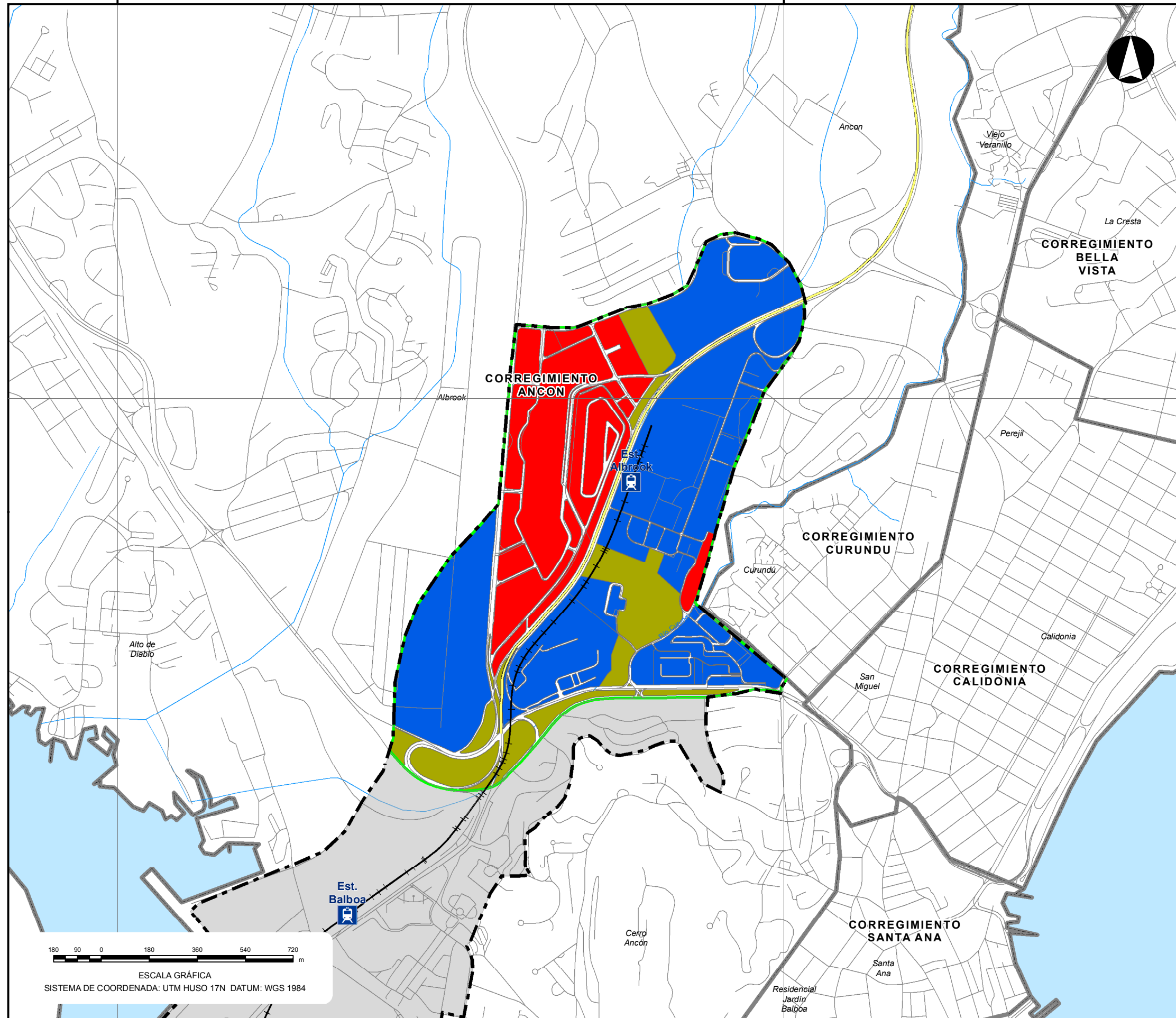

LEYENDA

- Estación
- Alineamiento Metro Línea 3
- Polígono de influencia indirecta
- Vías principales
- Vialidad
- Sector
- Otros sectores
- Río
- Límite de corregimiento
- Usos del suelo generales**
- Institucional
- Comercial
- Terreno baldío

ÍNDICE DE CARTAS

Sector Albrook

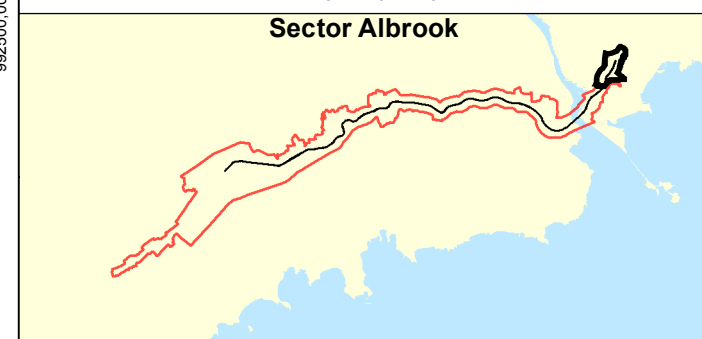

PREPARADO PARA:

PREPARADO POR:

CONSORCIO
COTRANS - CITY PLAN - SUMA

DIAGNÓSTICO Y ANÁLISIS URBANÍSTICO
DEL ÁREA DE INFLUENCIA DE LA LÍNEA 3 DEL METRO DE PANAMÁ
PROVINCIA DE PANAMÁ Y PANAMÁ OESTE

TÍTULO DEL PLANO: **USO DE SUELO DENTRO DE LA AII** NRO. PLANO: **EU-U-1**

FECHA: AGOSTO, 2017

PÁGINA 1 / 15

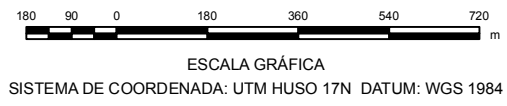

Fuente: Elaboración propia, 2017. Cartografía base INEC.

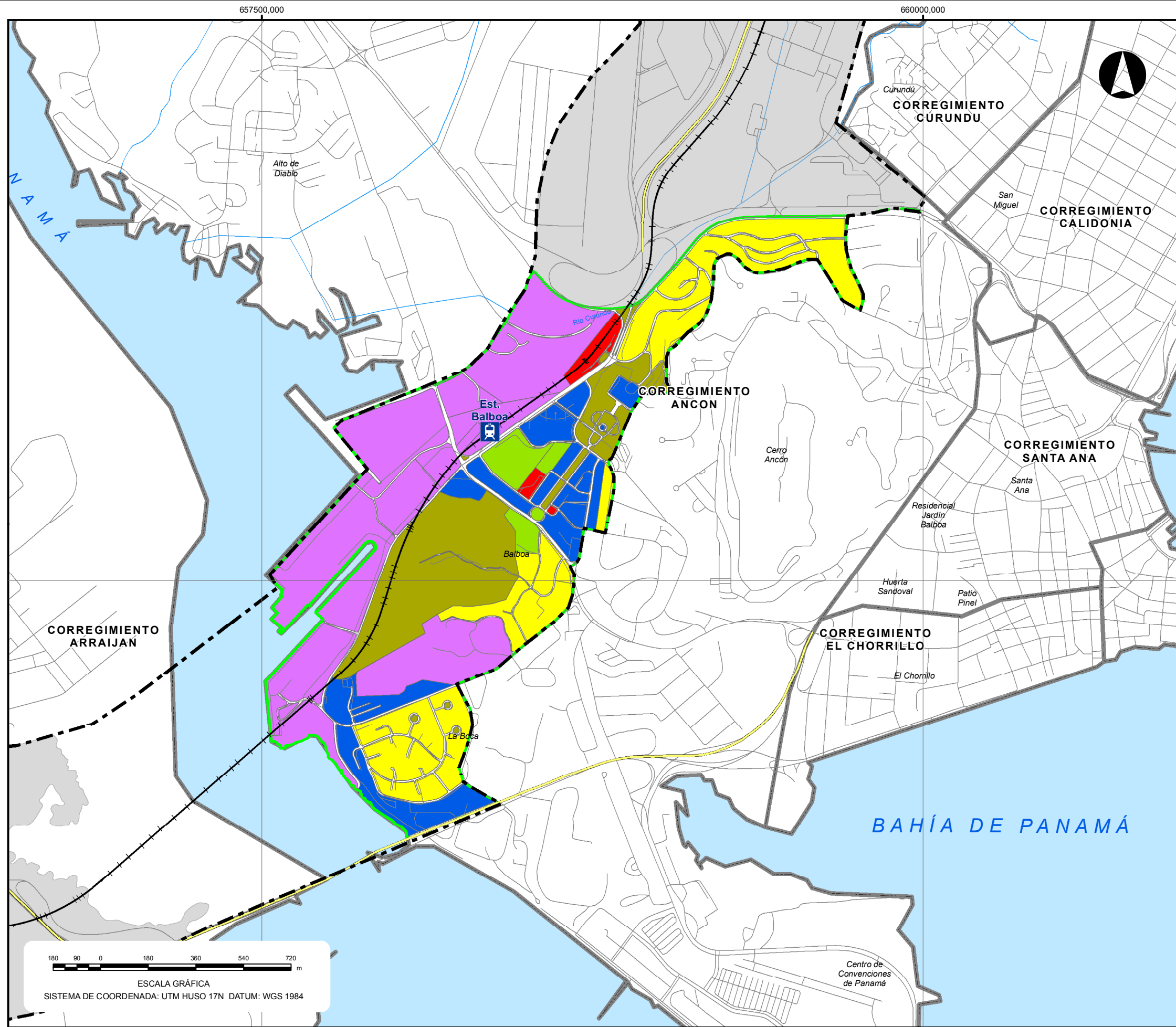

LEYENDA

- Estación
- Alineamiento Metro Línea 3
- Polígono de influencia indirecta
- Vías principales
- Vialidad
- Sector
- Otros sectores
- Río
- Límite de corregimiento
- Usos del suelo generales**
- Residencial
- Institucional
- Comercial
- Industrial
- Recreacional/Cultural
- Terreno baldío

ÍNDICE DE CARTAS

Sector Balboa

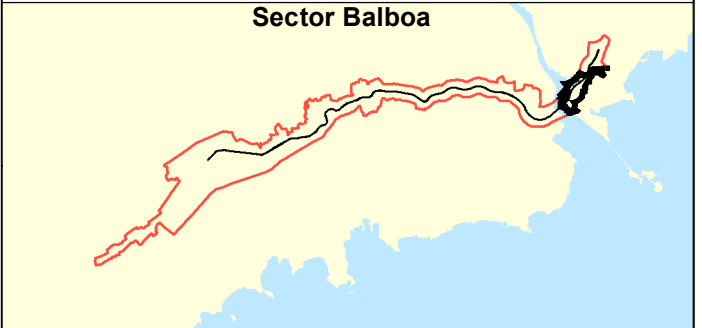

PREPARADO PARA:

PREPARADO POR:

CONSORCIO
COTRANS - CITY PLAN - SUMA

DIAGNÓSTICO Y ANÁLISIS URBANÍSTICO
DEL ÁREA DE INFLUENCIA DE LA LÍNEA 3 DEL METRO DE PANAMÁ
PROVINCIA DE PANAMÁ Y PANAMÁ OESTE

TÍTULO DEL PLANO: **USO DE SUELO DENTRO DE LA AII** NRO. PLANO: **EU-U-2**

FECHA: AGOSTO, 2017 PÁGINA 2 / 15

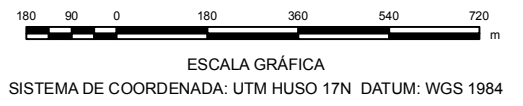

Fuente: Elaboración propia, 2017. Cartografía base INEC.

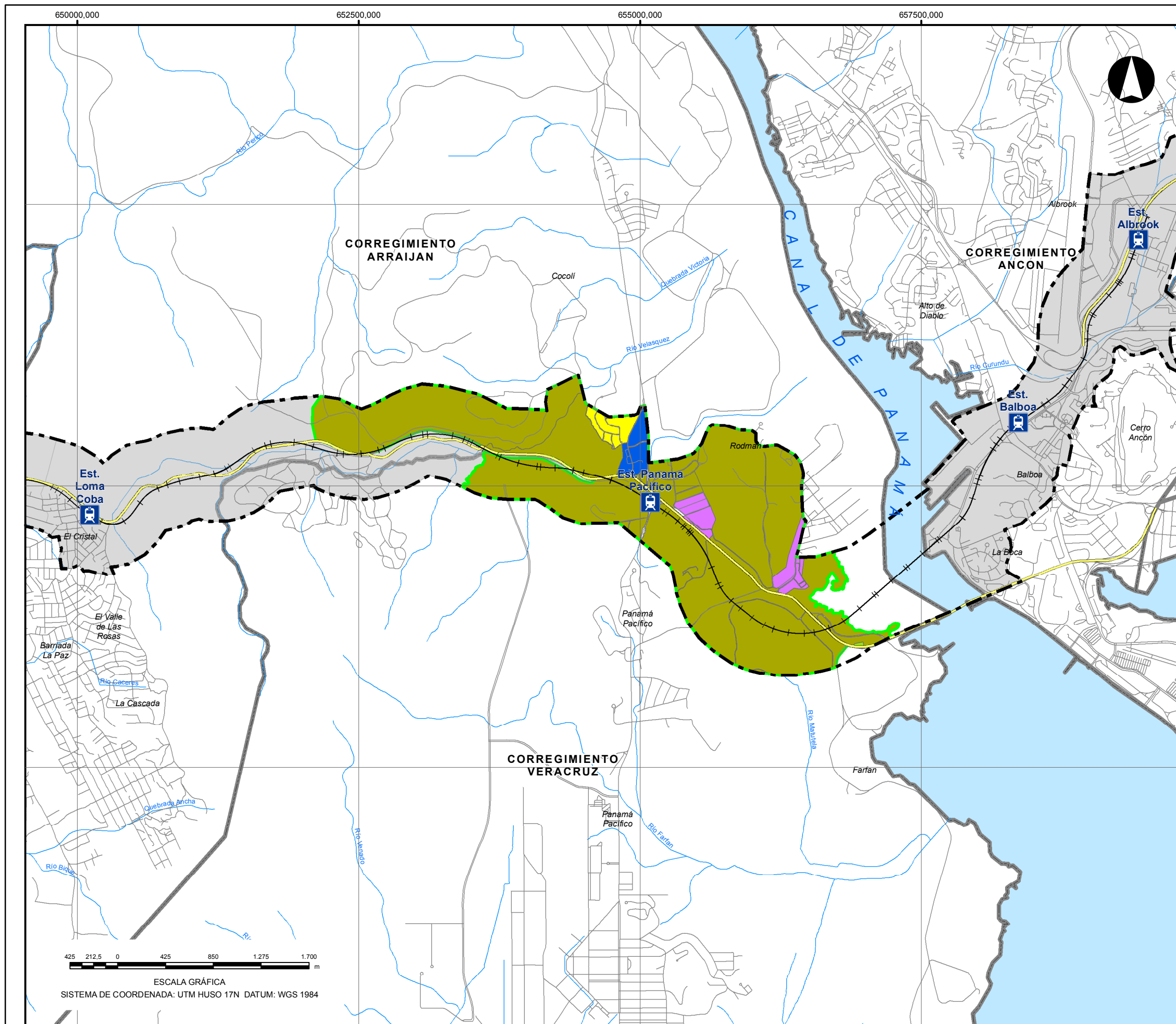

LEYENDA

- Estación
- Alineamiento Metro Línea 3
- Polígono de influencia indirecta
- Vías principales
- Vialidad
- Sector
- Otros sectores
- Río
- Límite de corregimiento
- Usos del suelo generales**
- Residencial
- Institucional
- Industrial
- Recreacional/Cultural
- Terreno baldío

ÍNDICE DE CARTAS

Sector Panamá Pacífico

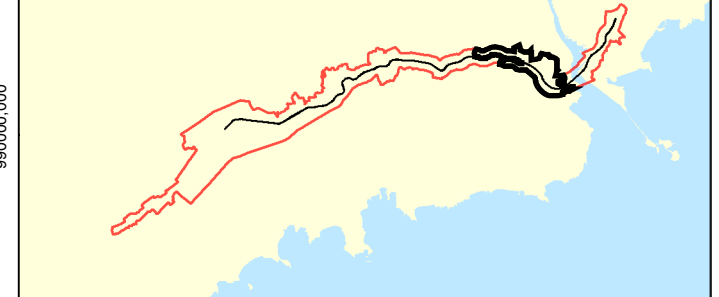

PREPARADO PARA:

PREPARADO POR:

CONSORCIO COTRANS - CITY PLAN - SUMA

DIAGNÓSTICO Y ANÁLISIS URBANÍSTICO
DEL ÁREA DE INFLUENCIA DE LA LÍNEA 3 DEL METRO DE PANAMÁ
PROVINCIA DE PANAMÁ Y PANAMÁ OESTE

TÍTULO DEL PLANO: **USO DE SUELO DENTRO DE LA AII** NRO. PLANO: **EU-U-3**

FECHA: AGOSTO, 2017

PÁGINA 3 / 15

Fuente: Elaboración propia, 2017. Cartografía base INEC.

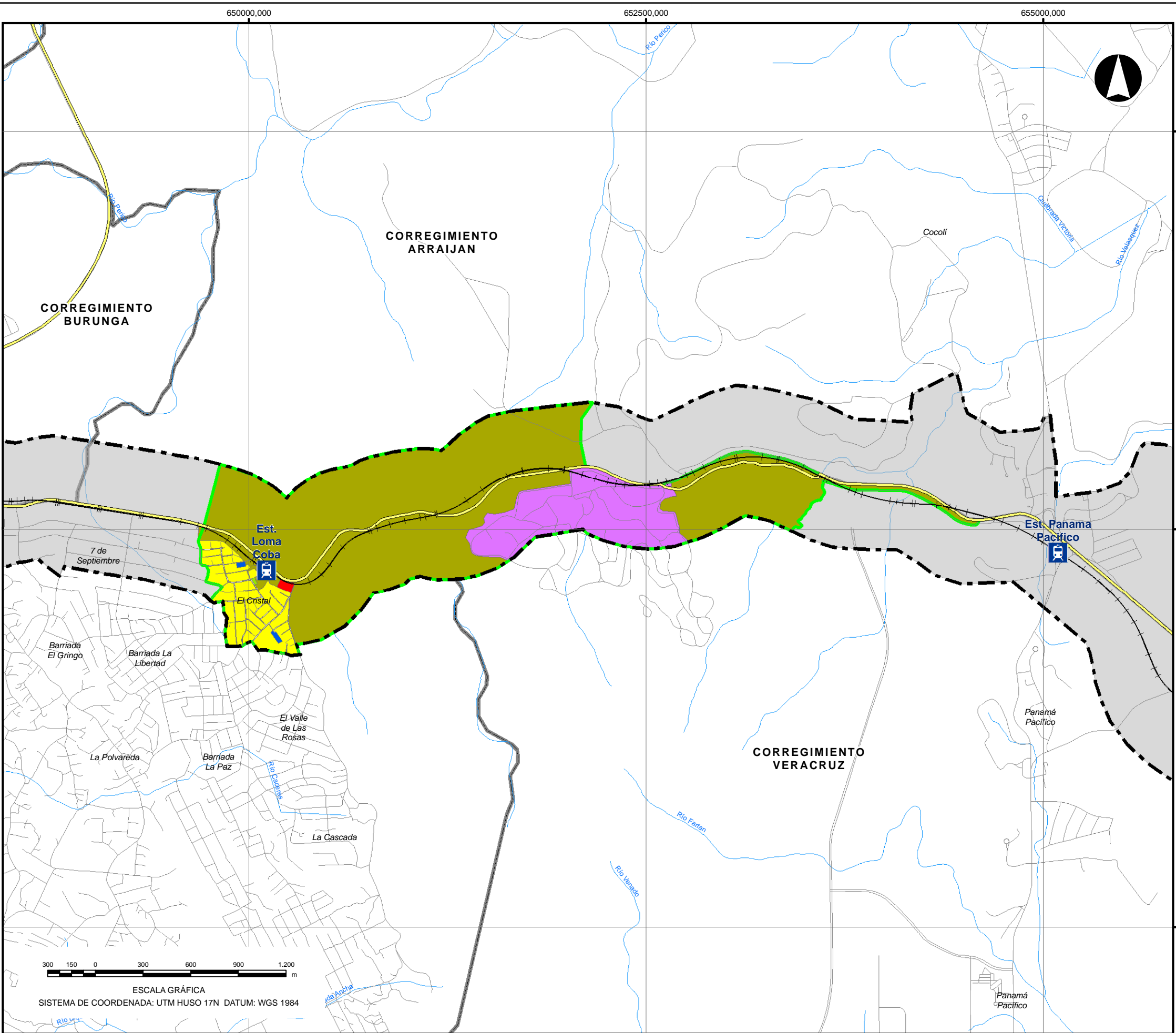

LEYENDA

- Estación
- Alineamiento Metro Línea 3
- Polígono de influencia indirecta
- Vías principales
- Vialidad
- Sector
- Otros sectores
- Río
- Límite de corregimiento
- Usos del suelo generales**
- Residencial
- Institucional
- Comercial
- Industrial
- Recreacional/Cultural
- Terreno baldío

ÍNDICE DE CARTAS

Sector Loma Cobra

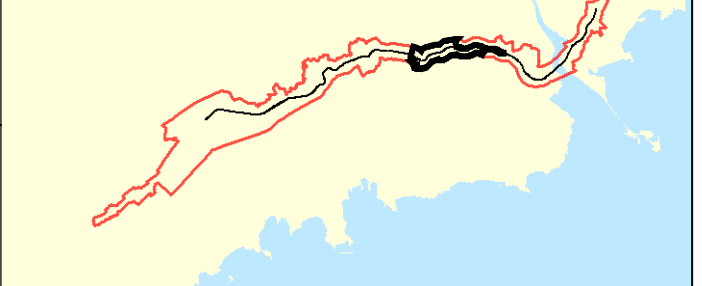

PREPARADO PARA:



PREPARADO POR:



CONSORCIO
COTRANS - CITY PLAN - SUMA

DIAGNÓSTICO Y ANÁLISIS URBANÍSTICO
DEL ÁREA DE INFLUENCIA DE LA LÍNEA 3 DEL METRO DE PANAMÁ
PROVINCIA DE PANAMÁ Y PANAMÁ OESTE

TÍTULO DEL PLANO:

**USO DE SUELO
DENTRO DE LA AII**

NRO. PLANO:

EU-U-4

FECHA:

AGOSTO, 2017

PÁGINA 4 / 15

ESCALA GRÁFICA
SISTEMA DE COORDENADA: UTM HUSO 17N DATUM: WGS 1984

Fuente: Elaboración propia, 2017. Cartografía base INEC.

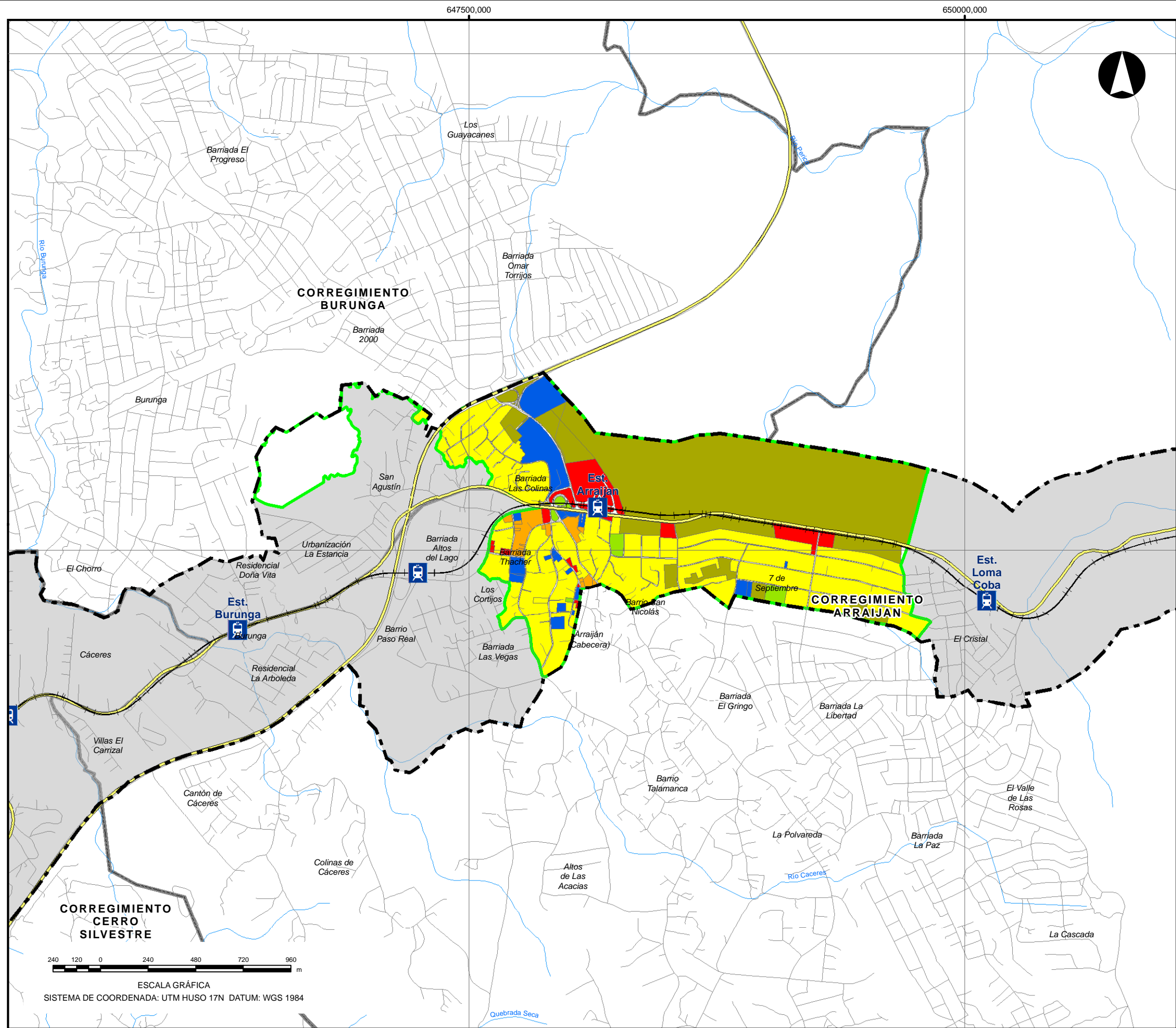

LEYENDA

- Estación
- Alineamiento Metro Línea 3
- Polígono de influencia indirecta
- Vías principales
- Vialidad
- Sector
- Otros sectores
- Río
- Límite de corregimiento
- Usos del suelo generales**
- Residencial
- Mixto residencial/comercial
- Institucional
- Comercial
- Recreacional/Cultural
- Terreno baldío

ÍNDICE DE CARTAS

Sector Arraiján

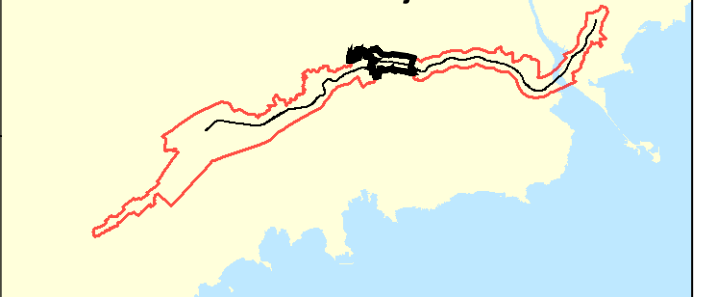

PREPARADO PARA:



PREPARADO POR:

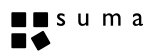

CONSORCIO COTRANS - CITY PLAN - SUMA

DIAGNÓSTICO Y ANÁLISIS URBANÍSTICO DEL ÁREA DE INFLUENCIA DE LA LÍNEA 3 DEL METRO DE PANAMÁ PROVINCIA DE PANAMÁ Y PANAMÁ OESTE

TÍTULO DEL PLANO:

USO DE SUELO DENTRO DE LA AII

NRO. PLANO:

EU-U-5

FECHA:

AGOSTO, 2017

PÁGINA 5 / 15

Fuente: Elaboración propia, 2017. Cartografía base INEC.

645000,000

647500,000

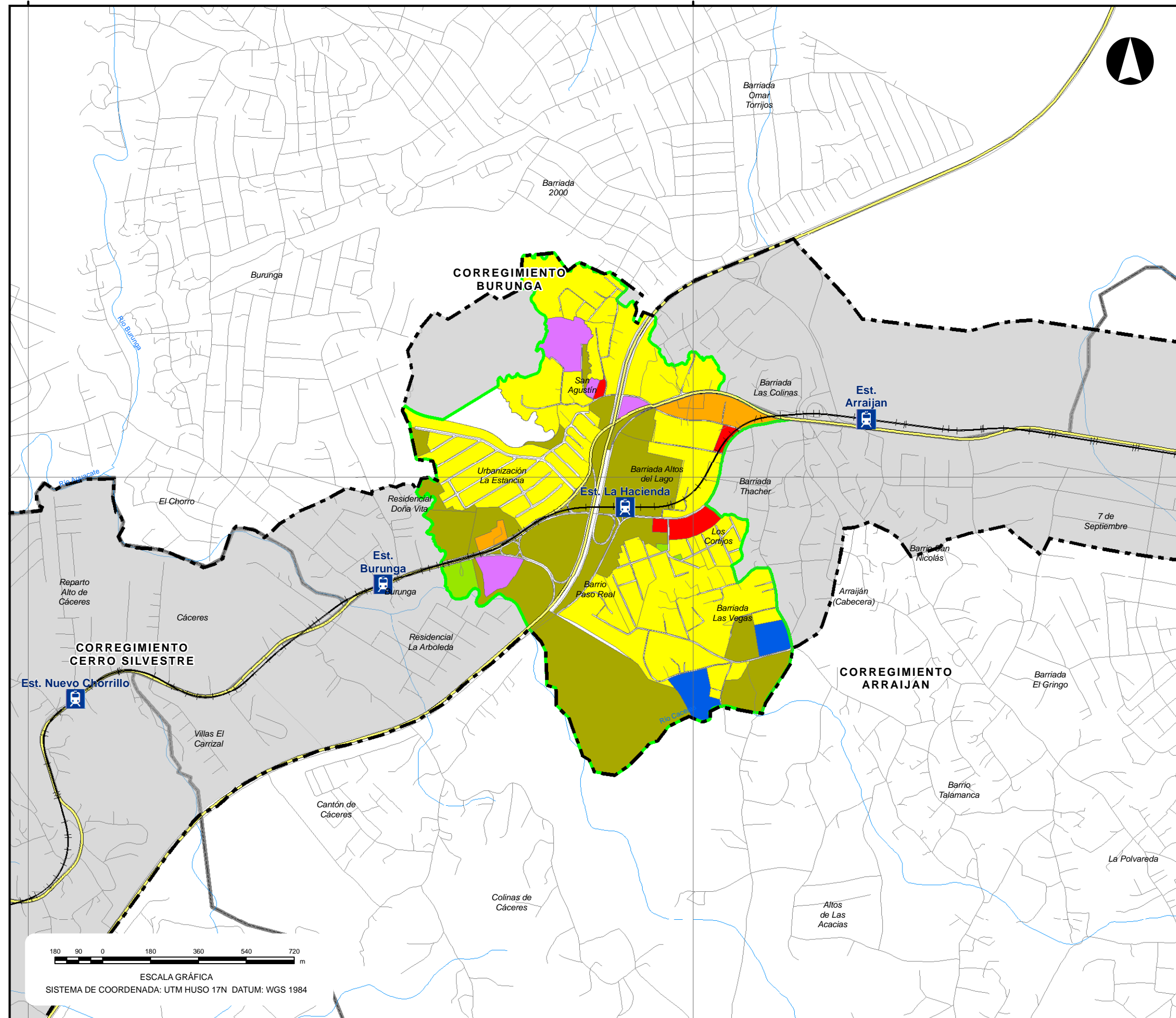

LEYENDA

- Estación
- Alineamiento Metro Línea 3
- Polígono de influencia indirecta
- Vías principales
- Vialidad
- Sector
- Otros sectores
- Río
- Límite de corregimiento
- Usos del suelo generales**
- Residencial
- Mixto residencial/comercial
- Institucional
- Comercial
- Industrial
- Recreacional/Cultural
- Terreno baldío

ÍNDICE DE CARTAS

Sector La Hacienda



PREPARADO PARA:

PREPARADO POR:

CONSORCIO
COTRANS - CITY PLAN - SUMA

DIAGNÓSTICO Y ANÁLISIS URBANÍSTICO
DEL ÁREA DE INFLUENCIA DE LA LÍNEA 3 DEL METRO DE PANAMÁ
PROVINCIA DE PANAMÁ Y PANAMÁ OESTE

TÍTULO DEL PLANO: **USO DE SUELO DENTRO DE LA AII** NRO. PLANO: **EU-U-6**

FECHA: AGOSTO, 2017

PÁGINA 6 / 15

Fuente: Elaboración propia, 2017. Cartografía base INEC.

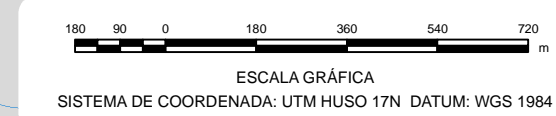

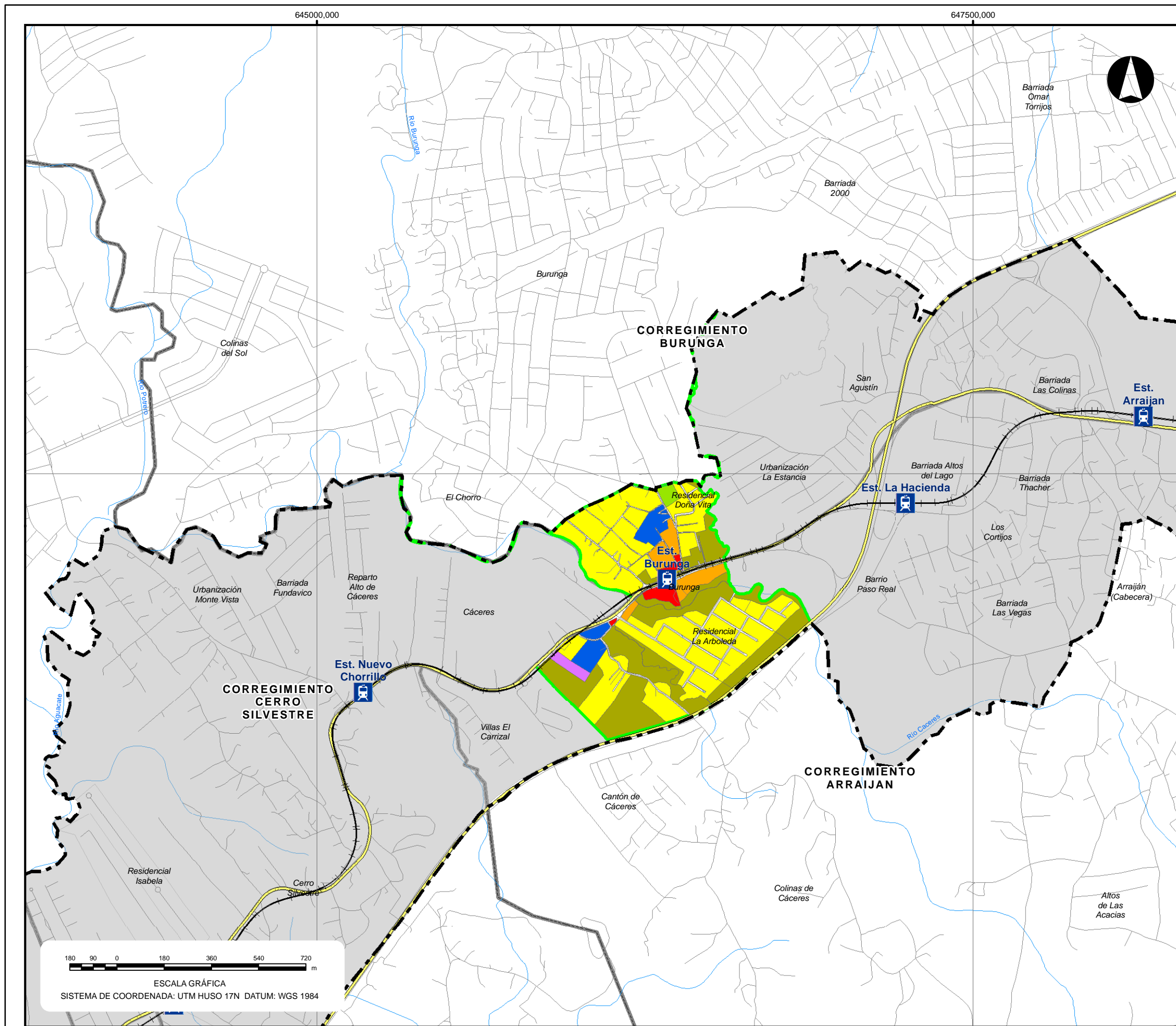

LEYENDA

- Estación
- Alineamiento Metro Línea 3
- Polígono de influencia indirecta
- Vías principales
- Vialidad
- Sector
- Otros sectores
- Río
- Límite de corregimiento
- Usos del suelo generales**
- Residencial
- Mixto residencial/comercial
- Institucional
- Comercial
- Industrial
- Recreacional/Cultural
- Terreno baldío

ÍNDICE DE CARTAS

Sector Burunga

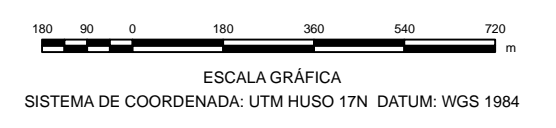
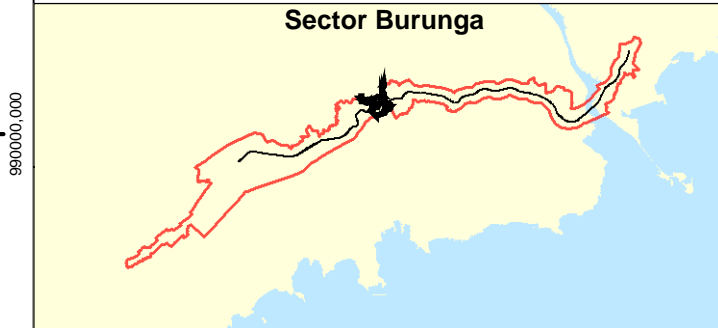

Fuente: Elaboración propia, 2017. Cartografía base INEC.

PREPARADO PARA:	PREPARADO POR:
CONSORCIO COTRANS - CITY PLAN - SUMA	

DIAGNÓSTICO Y ANÁLISIS URBANÍSTICO
 DEL ÁREA DE INFLUENCIA DE LA LÍNEA 3 DEL METRO DE PANAMÁ
 PROVINCIA DE PANAMÁ Y PANAMÁ OESTE

TÍTULO DEL PLANO:	NRO. PLANO:
USO DE SUELO DENTRO DE LA AII	EU-U-7

FECHA:	PÁGINA 7 / 15
AGOSTO, 2017	

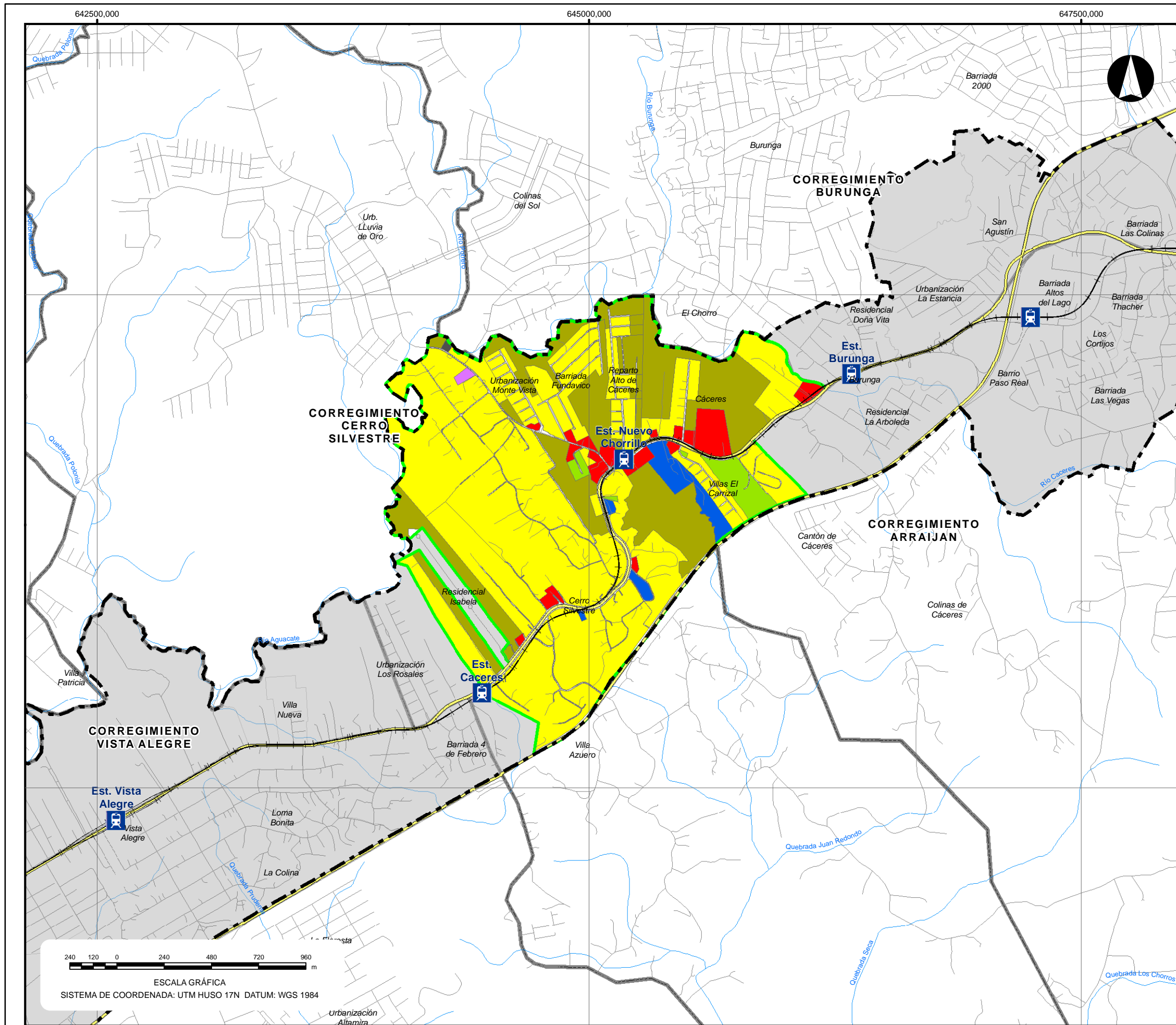

- LEYENDA**
- Estación
 - Alineamiento Metro Línea 3
 - Polígono de influencia indirecta
 - Vías principales
 - Vialidad
 - Sector
 - Otros sectores
 - Límite de corregimiento
- Usos del suelo generales**
- Residencial
 - Institucional
 - Comercial
 - Industrial
 - Recreacional/Cultural
 - Otros usos
 - Terreno baldío

9900000,000

9875000,000

ÍNDICE DE CARTAS
Sector Nuevo Chorrillo

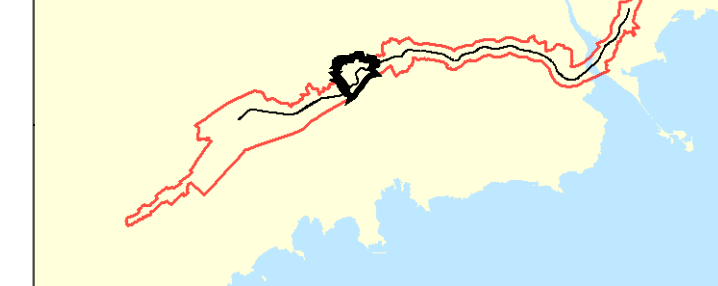

PREPARADO PARA:

PREPARADO POR:

CONSORCIO
COTRANS - CITY PLAN - SUMA

DIAGNÓSTICO Y ANÁLISIS URBANÍSTICO
DEL ÁREA DE INFLUENCIA DE LA LÍNEA 3 DEL METRO DE PANAMÁ
PROVINCIA DE PANAMÁ Y PANAMÁ OESTE

TÍTULO DEL PLANO: **USO DE SUELO DENTRO DE LA AII** NRO. PLANO: **EU-U-8**

FECHA: AGOSTO, 2017

PÁGINA 8 / 15

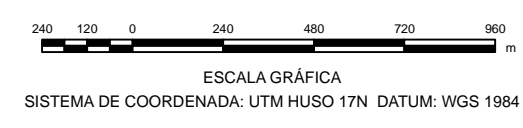

Fuente: Elaboración propia, 2017. Cartografía base INEC.

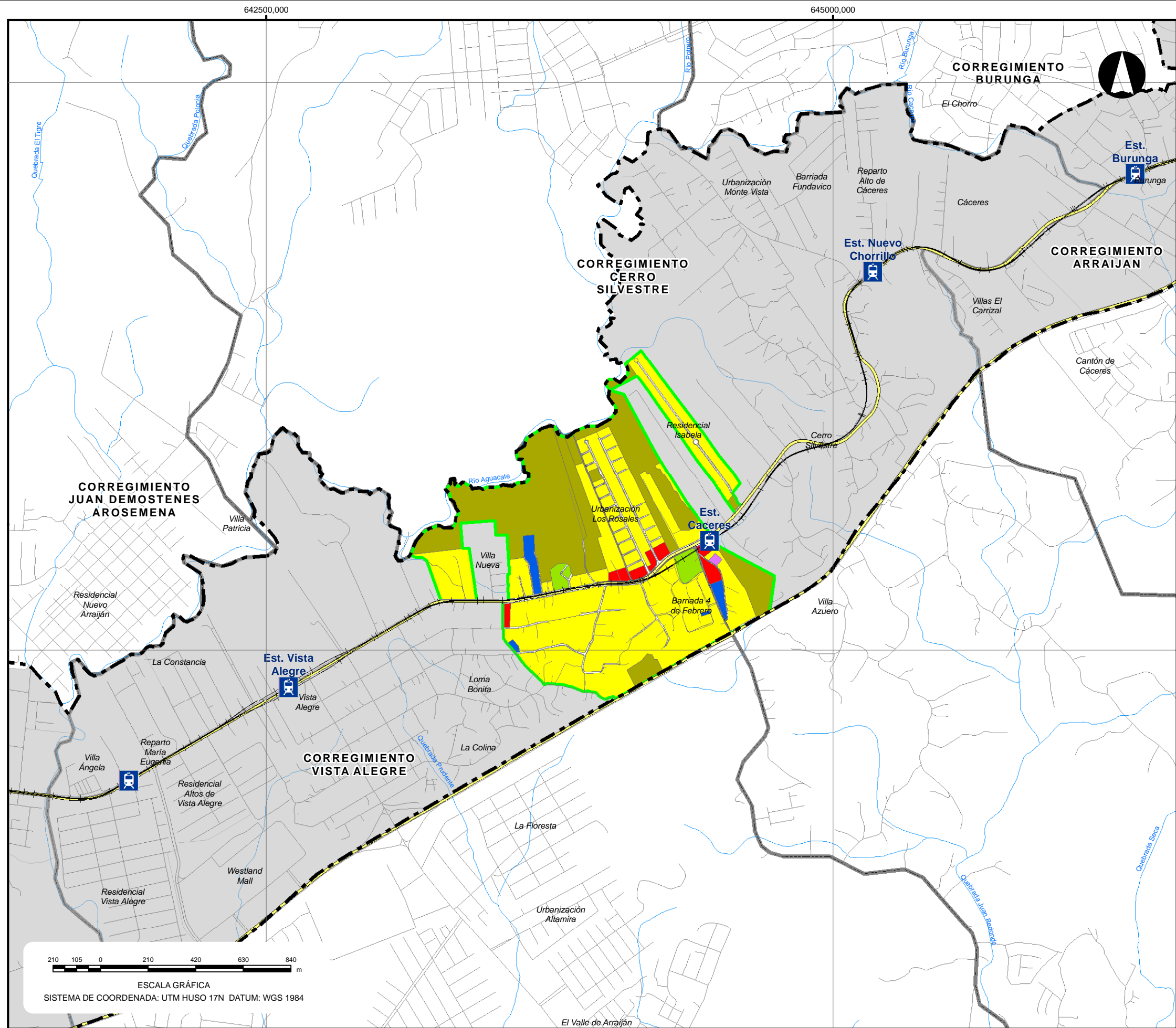

LEYENDA

- Estación
- Alineamiento Metro Línea 3
- Polígono de influencia indirecta
- Vías principales
- Vialidad
- Sector
- Otros sectores
- Río
- Límite de corregimiento
- Usos del suelo generales**
- Residencial
- Institucional
- Comercial
- Industrial
- Recreacional/Cultural
- Terreno baldío

ÍNDICE DE CARTAS

Sector Cáceres

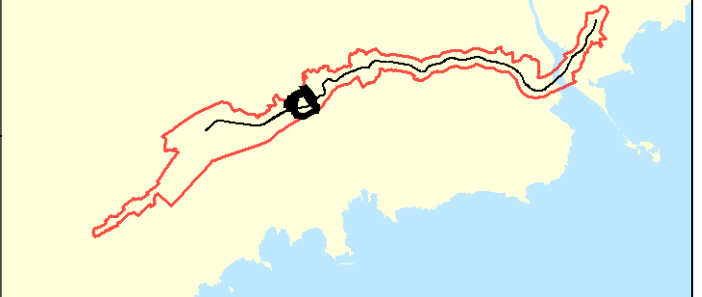

PREPARADO PARA:



PREPARADO POR:



CONSORCIO COTRANS - CITY PLAN - SUMA

DIAGNÓSTICO Y ANÁLISIS URBANÍSTICO DEL ÁREA DE INFLUENCIA DE LA LÍNEA 3 DEL METRO DE PANAMÁ PROVINCIA DE PANAMÁ Y PANAMÁ OESTE

TÍTULO DEL PLANO: **USO DE SUELO DENTRO DE LA AII** NRO. PLANO: **EU-U-9**

FECHA: AGOSTO, 2017

PÁGINA 9 / 15

Fuente: Elaboración propia, 2017. Cartografía base INEC.

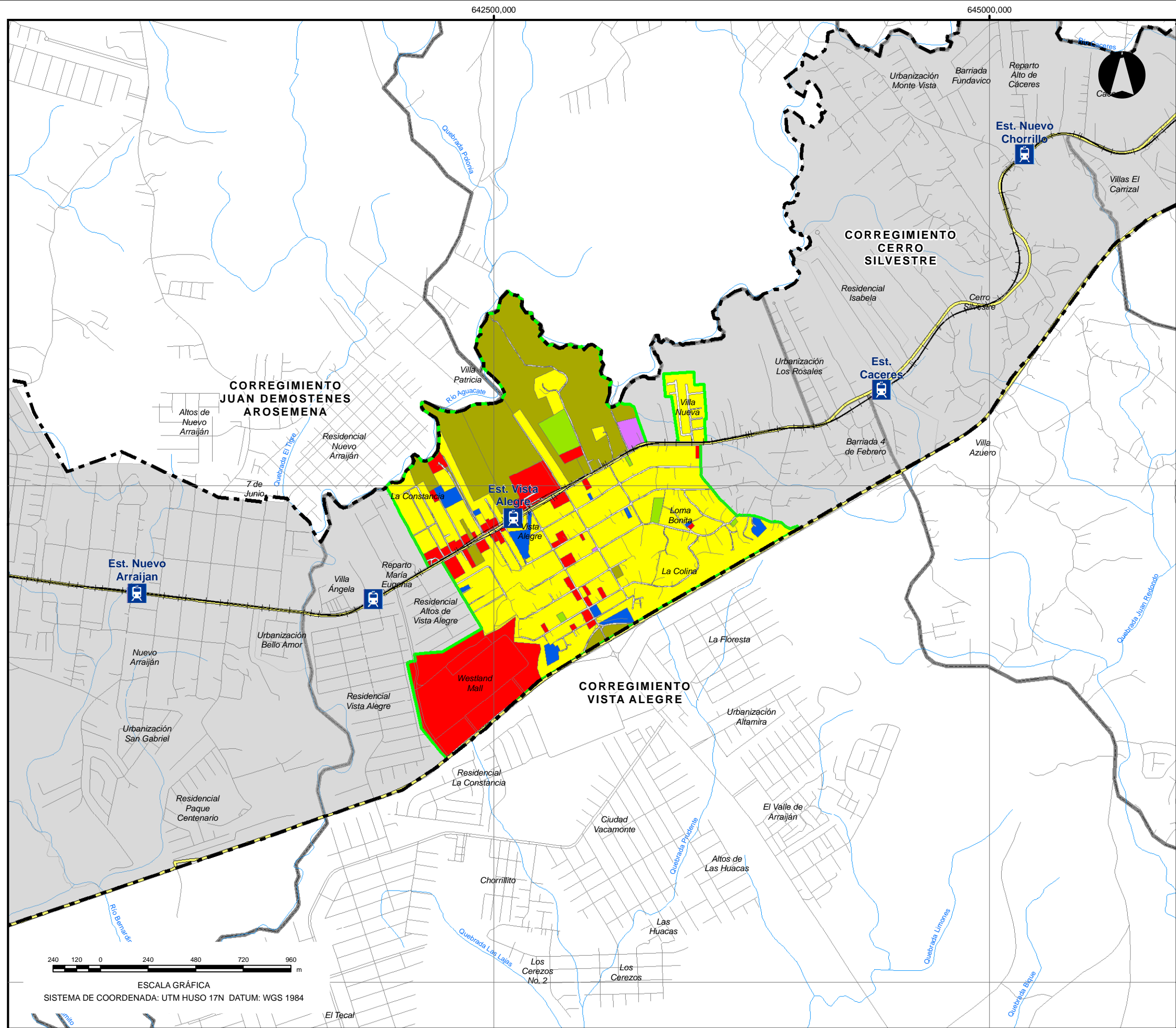

LEYENDA

- Estación
- Alineamiento Metro Línea 3
- Polígono de influencia indirecta
- Vías principales
- Vialidad
- Sector
- Otros sectores
- Río
- Límite de corregimiento
- Usos del suelo generales**
- Residencial
- Institucional
- Comercial
- Industrial
- Recreacional/Cultural
- Terreno baldío

ÍNDICE DE CARTAS

Sector Vista Alegre

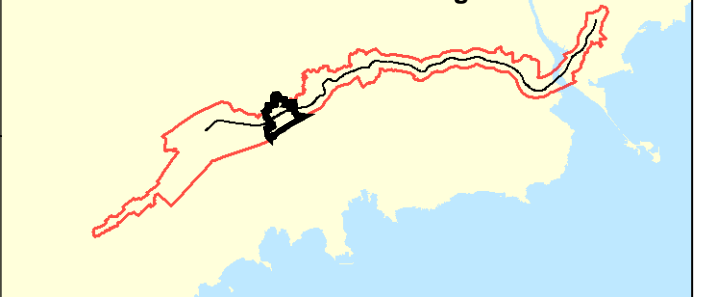

PREPARADO PARA:



PREPARADO POR:

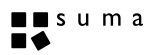

CONSORCIO COTRANS - CITY PLAN - SUMA

DIAGNÓSTICO Y ANÁLISIS URBANÍSTICO DEL ÁREA DE INFLUENCIA DE LA LÍNEA 3 DEL METRO DE PANAMÁ PROVINCIA DE PANAMÁ Y PANAMÁ OESTE

TÍTULO DEL PLANO: **USO DE SUELO DENTRO DE LA AII** NRO. PLANO: **EU-U-10**

FECHA: AGOSTO, 2017 PÁGINA 10 / 15

ESCALA GRÁFICA
SISTEMA DE COORDENADA: UTM HUSO 17N DATUM: WGS 1984

Fuente: Elaboración propia, 2017. Cartografía base INEC.

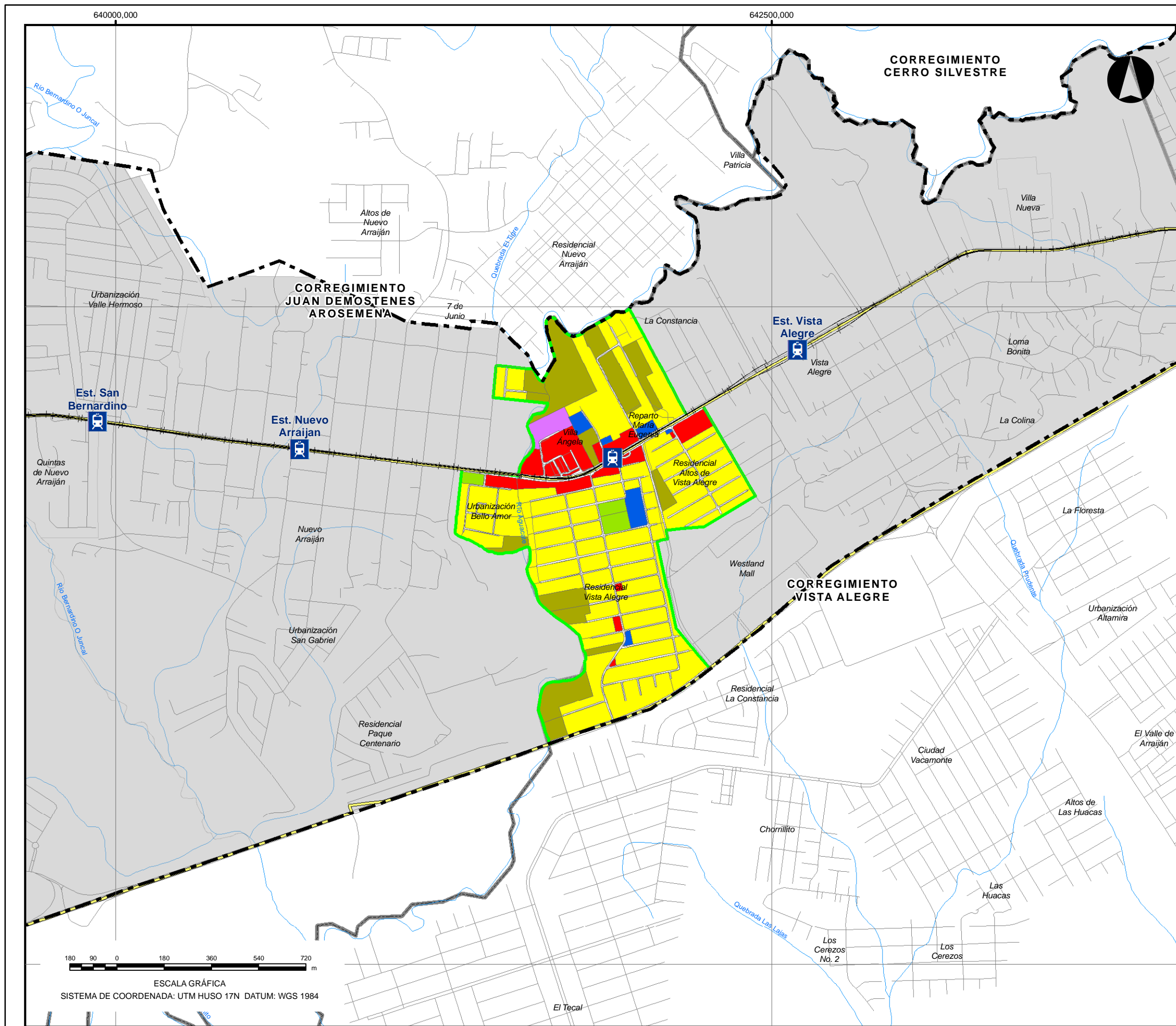

LEYENDA

- Estación
- Alineamiento Metro Línea 3
- Polígono de influencia indirecta
- Vías principales
- Vialidad
- Sector
- Otros sectores
- Río
- Límite de corregimiento
- Usos del suelo generales**
- Residencial
- Institucional
- Comercial
- Industrial
- Recreacional/Cultural
- Terreno baldío

ÍNDICE DE CARTAS

Sector Vista Alegre 2

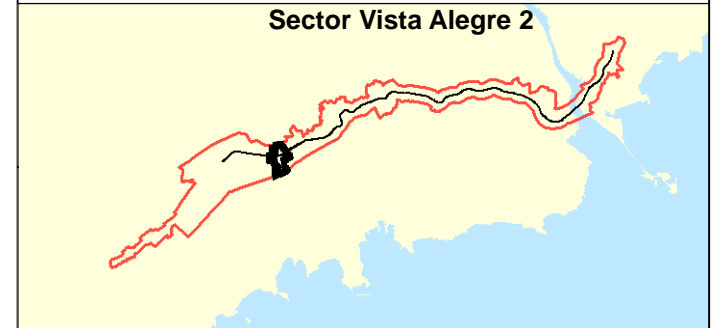

PREPARADO PARA:

PREPARADO POR:

CONSORCIO COTRANS - CITY PLAN - SUMA

DIAGNÓSTICO Y ANÁLISIS URBANÍSTICO
DEL ÁREA DE INFLUENCIA DE LA LÍNEA 3 DEL METRO DE PANAMÁ
PROVINCIA DE PANAMÁ Y PANAMÁ OESTE

TÍTULO DEL PLANO: **USO DE SUELO DENTRO DE LA AII** NRO. PLANO: **EU-U-11**

FECHA: AGOSTO, 2017

PÁGINA 11 / 15

Fuente: Elaboración propia, 2017. Cartografía base INEC.

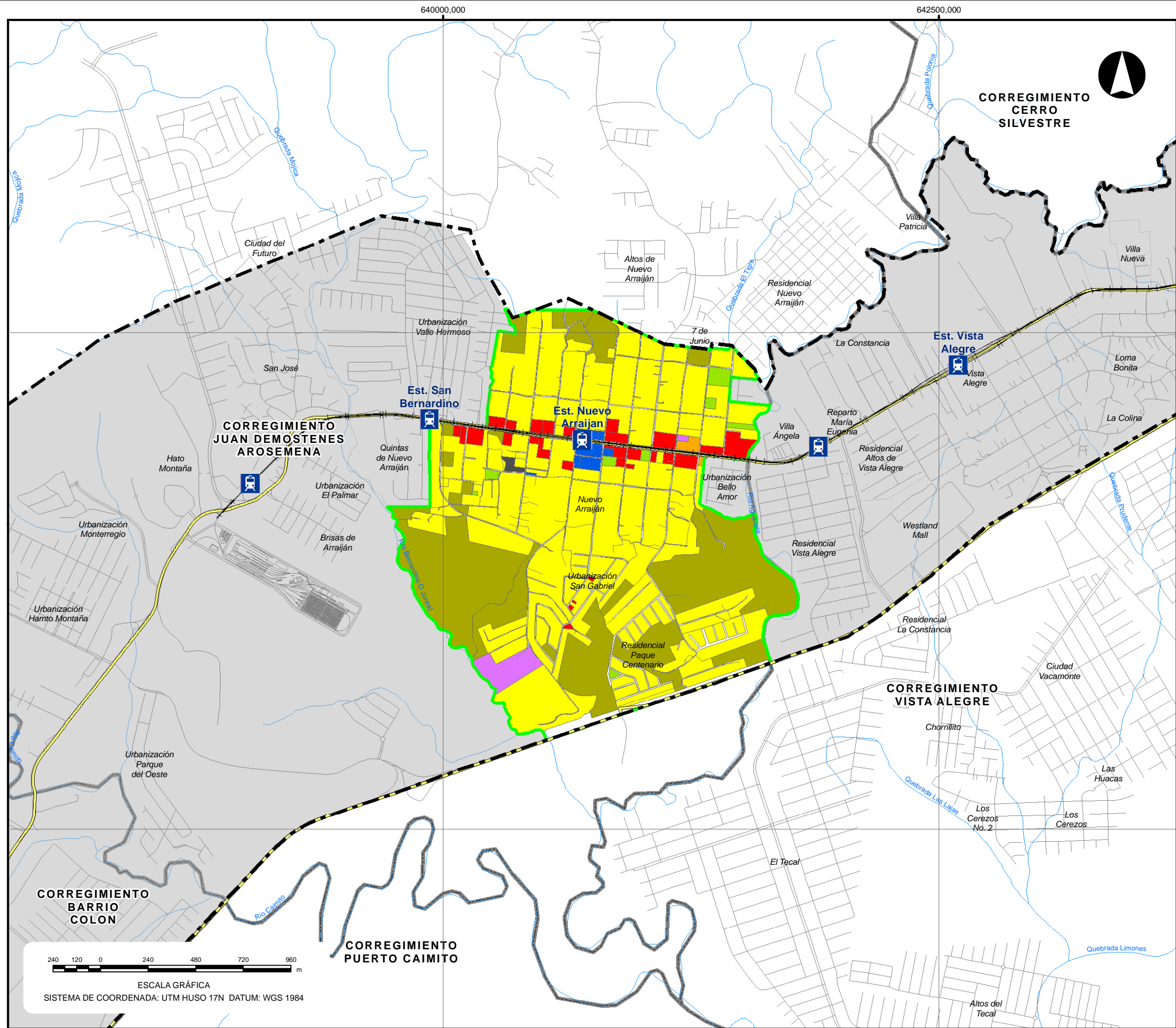

LEYENDA

- Estación
 - Alineamiento Metro Línea 3
 - Polígono de influencia indirecta
 - Patio de trenes
 - Vías principales
 - Vialidad
 - Sector
 - Otros sectores
 - Río
 - Límite de corregimiento
- Usos del suelo generales**
- Residencial
 - Mixto residencial/comercial
 - Institucional
 - Comercial
 - Industrial
 - Recreacional/Cultural
 - Otros usos
 - Terreno baldío

ÍNDICE DE CARTAS

Sector Nuevo Arraiján



PREPARADO PARA:



PREPARADO POR:



CONSORCIO COTRANS - CITY PLAN - SUMA

DIAGNÓSTICO Y ANÁLISIS URBANÍSTICO DEL ÁREA DE INFLUENCIA DE LA LÍNEA 3 DEL METRO DE PANAMÁ PROVINCIA DE PANAMÁ Y PANAMÁ OESTE

TÍTULO DEL PLANO: **USO DE SUELO DENTRO DE LA AII** NRO. PLANO: **EU-U-12**

FECHA: AGOSTO, 2017 PÁGINA 12 / 15

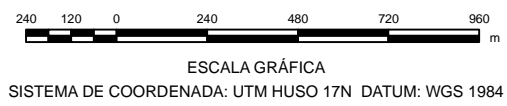

Fuente: Elaboración propia, 2017. Cartografía base INEC.

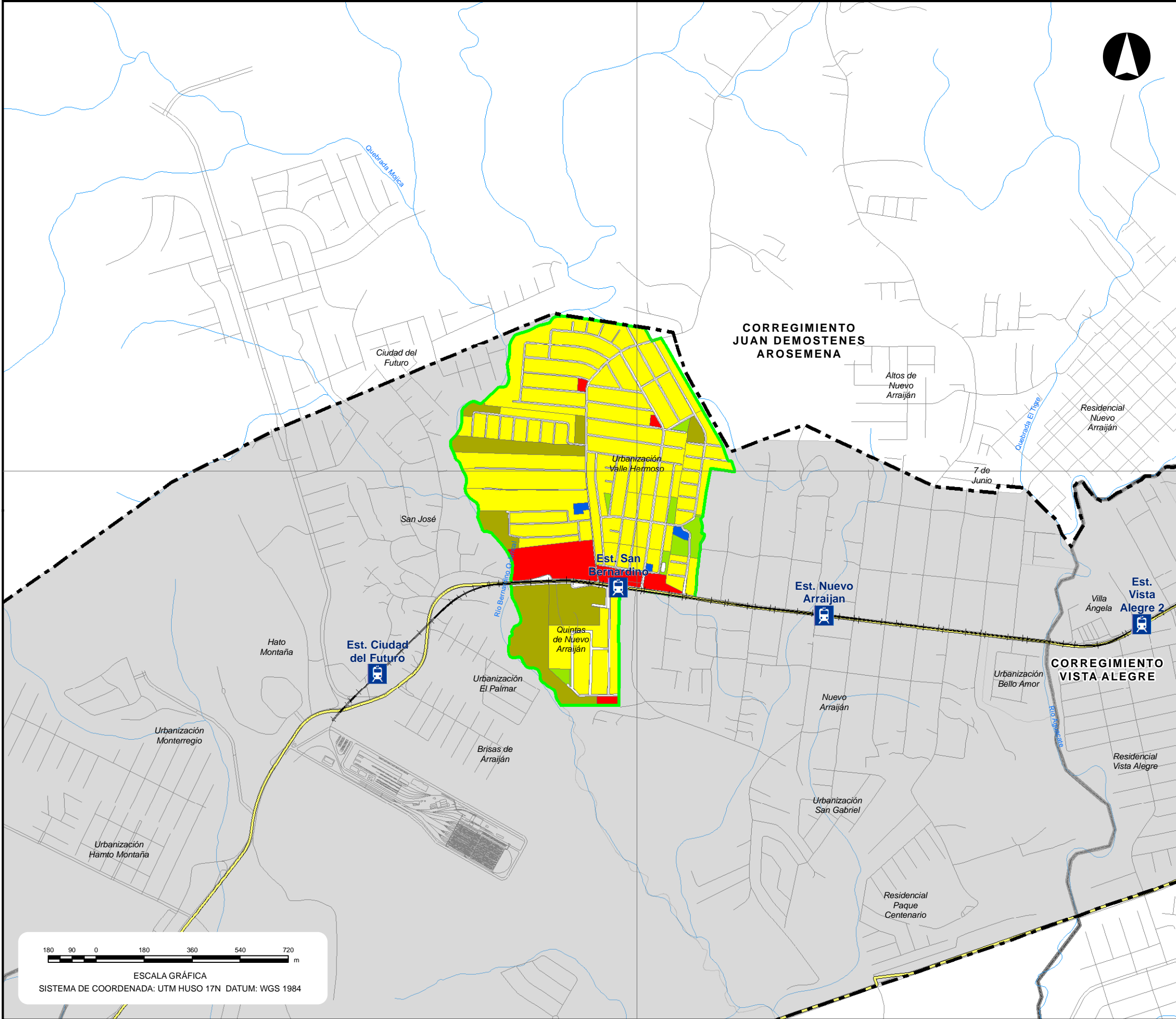

640000,000



987500,000

LEYENDA

- Estación
- Alineamiento Metro Línea 3
- Polígono de influencia indirecta
- Patio de trenes
- Vías principales
- Vialidad
- Sector
- Otros sectores
- Río
- Límite de corregimiento
- Usos del suelo generales**
- Residencial
- Institucional
- Comercial
- Recreacional/Cultural
- Terreno baldío

ÍNDICE DE CARTAS

Sector San Bernardino

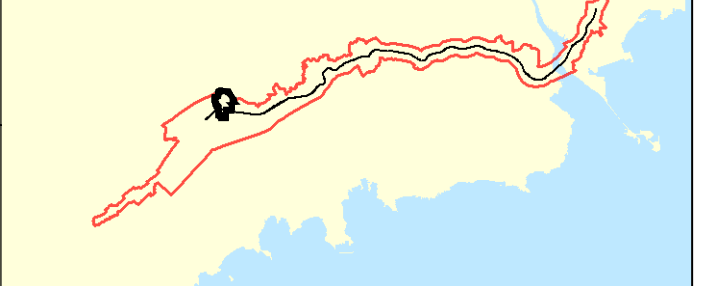

ESCALA GRÁFICA

SISTEMA DE COORDENADA: UTM HUSO 17N DATUM: WGS 1984

Fuente: Elaboración propia, 2017. Cartografía base INEC.

PREPARADO PARA:



PREPARADO POR:



CONSORCIO COTRANS - CITY PLAN - SUMA

DIAGNÓSTICO Y ANÁLISIS URBANÍSTICO DEL ÁREA DE INFLUENCIA DE LA LÍNEA 3 DEL METRO DE PANAMÁ PROVINCIA DE PANAMÁ Y PANAMÁ OESTE

TÍTULO DEL PLANO:

USO DE SUELO DENTRO DE LA AII

NRO. PLANO:

EU-U-13

FECHA:

AGOSTO, 2017

PÁGINA 13 / 15

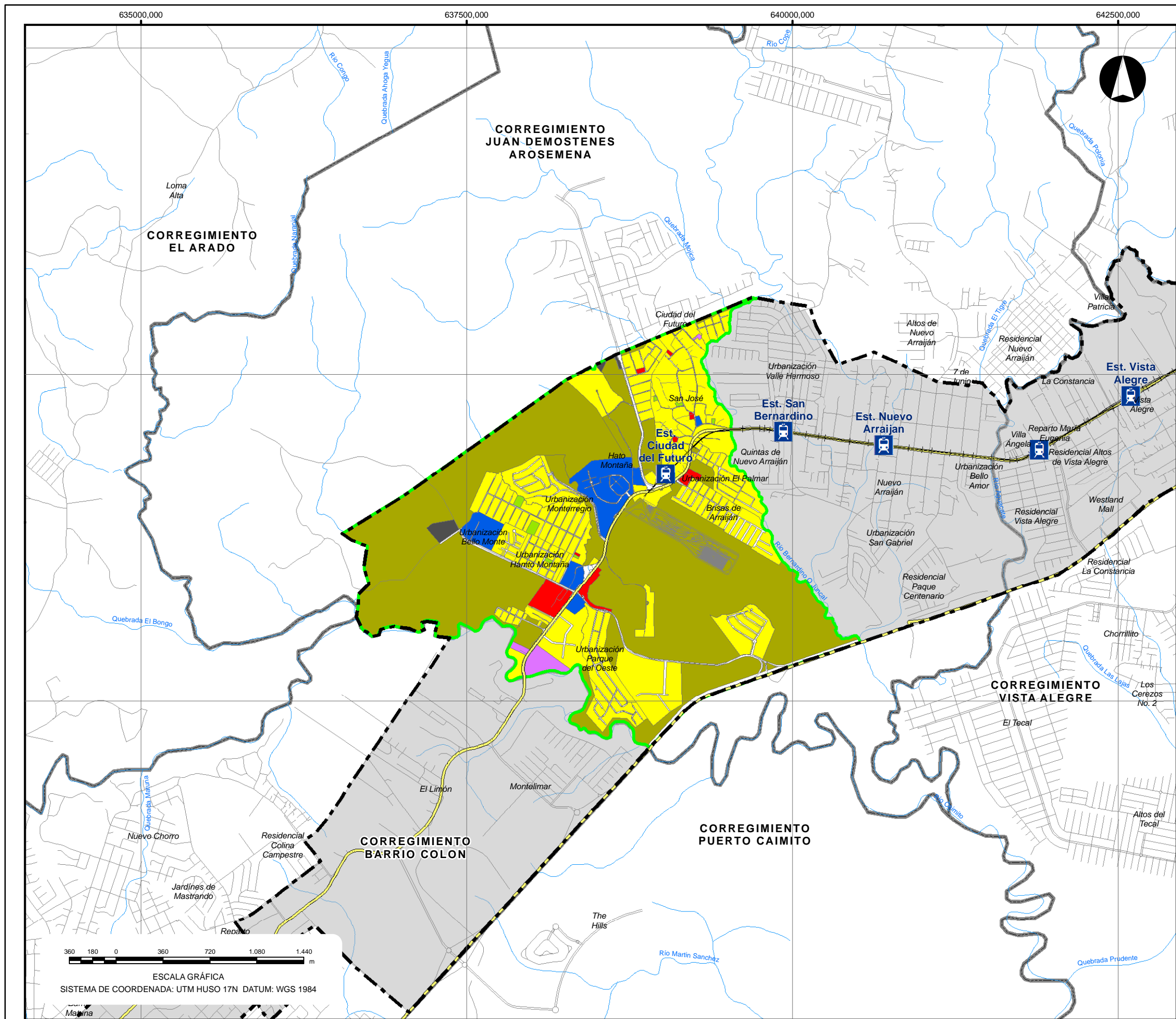

- LEYENDA**
- Estación
 - Alineamiento Metro Línea 3
 - Polígono de influencia indirecta
 - Patio de trenes
 - Vías principales
 - Vialidad
 - Sector
 - Otros sectores
 - Río
 - Límite de corregimiento
- Usos del suelo generales**
- Residencial
 - Institucional
 - Comercial
 - Industrial
 - Recreacional/Cultural
 - Otros usos
 - Terreno baldío

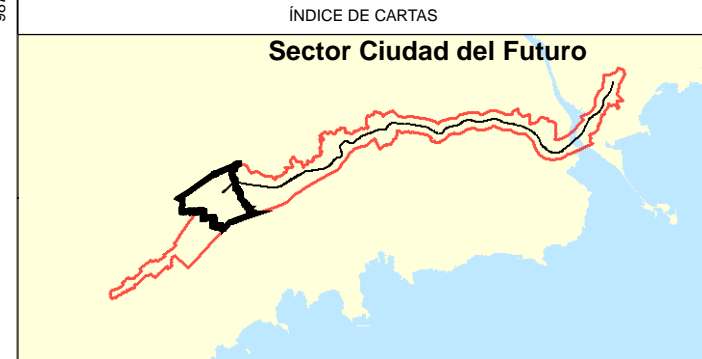

PREPARADO PARA:

PREPARADO POR:

CONSORCIO COTRANS - CITY PLAN - SUMA

DIAGNÓSTICO Y ANÁLISIS URBANÍSTICO
DEL ÁREA DE INFLUENCIA DE LA LÍNEA 3 DEL METRO DE PANAMÁ
PROVINCIA DE PANAMÁ Y PANAMÁ OESTE

TÍTULO DEL PLANO: **USO DE SUELO DENTRO DE LA AII** NRO. PLANO: **EU-U-14**

FECHA: AGOSTO, 2017 PÁGINA 14 / 15

Fuente: Elaboración propia, 2017. Cartografía base INEC.

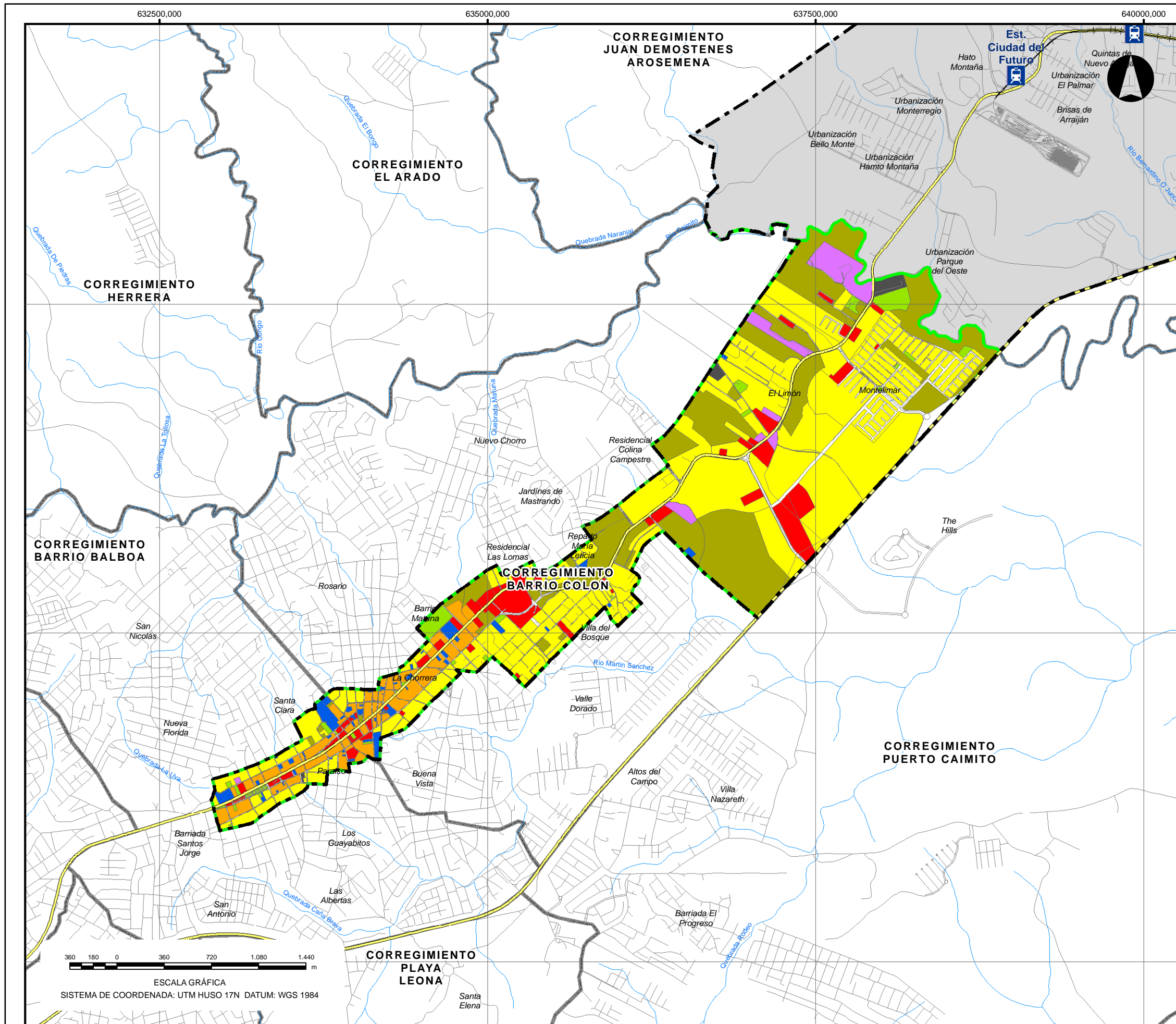

- LEYENDA**
- Estación
 - Alineamiento Metro Línea 3
 - Polígono de influencia indirecta
 - Patio de trenes
 - Vías principales
 - Vialidad
 - Sector
 - Otros sectores
 - Río
 - Límite de corregimiento
- Usos del suelo generales**
- Residencial
 - Mixto residencial/comercial
 - Institucional
 - Comercial
 - Industrial
 - Recreacional/Cultural
 - Otros usos
 - Terreno baldío

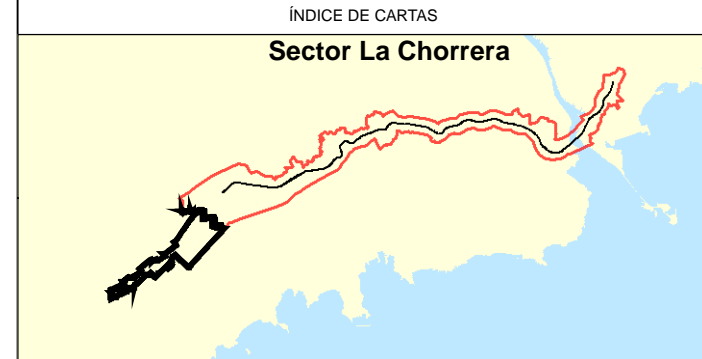

PREPARADO PARA:

PREPARADO POR:

CONSORCIO
COTRANS - CITY PLAN - SUMA

DIAGNÓSTICO Y ANÁLISIS URBANÍSTICO
DEL ÁREA DE INFLUENCIA DE LA LÍNEA 3 DEL METRO DE PANAMÁ
PROVINCIA DE PANAMÁ Y PANAMÁ OESTE

TÍTULO DEL PLANO: **USO DE SUELO DENTRO DE LA AII**

NRO. PLANO: **EU-U-15**

FECHA: AGOSTO, 2017

PÁGINA 15 / 15

Fuente: Elaboración propia, 2017. Cartografía base INEC.