









LEYENDA

-  Estación
-  Alineamiento Metro Línea 3
-  Polígono de influencia indirecta
-  Vías principales
-  Vialidad
-  Sector
-  Otros sectores
-  Río
-  Límite de corregimiento
- Número de pisos**
-  1-2 pisos
-  3-5 pisos
-  Más de 5 pisos

ÍNDICE DE CARTAS

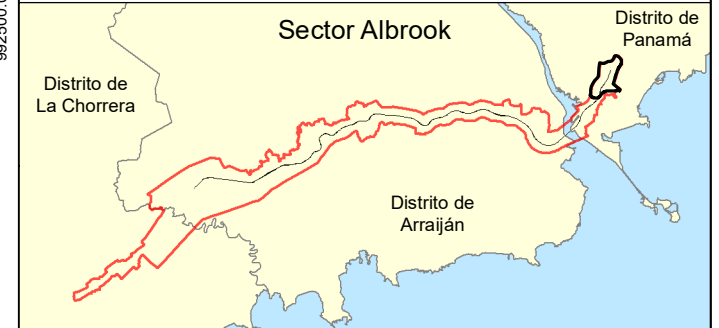

PREPARADO PARA:



PREPARADO POR:



CONSORCIO
COTRANS - CITY PLAN - SUMA

DIAGNÓSTICO Y ANÁLISIS URBANÍSTICO
DEL ÁREA DE INFLUENCIA DE LA LÍNEA 3 DEL METRO DE PANAMÁ
PROVINCIA DE PANAMÁ Y PANAMÁ OESTE

TÍTULO DEL PLANO:
**ALTURA DE LA EDIFICACIÓN
DENTRO DE LA AII**

NRO. PLANO:
EU-A-1

FECHA: JULIO, 2017

PÁGINA 1 / 15

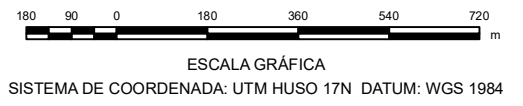

Fuente: Elaboración propia, 2017. Cartografía base INEC.

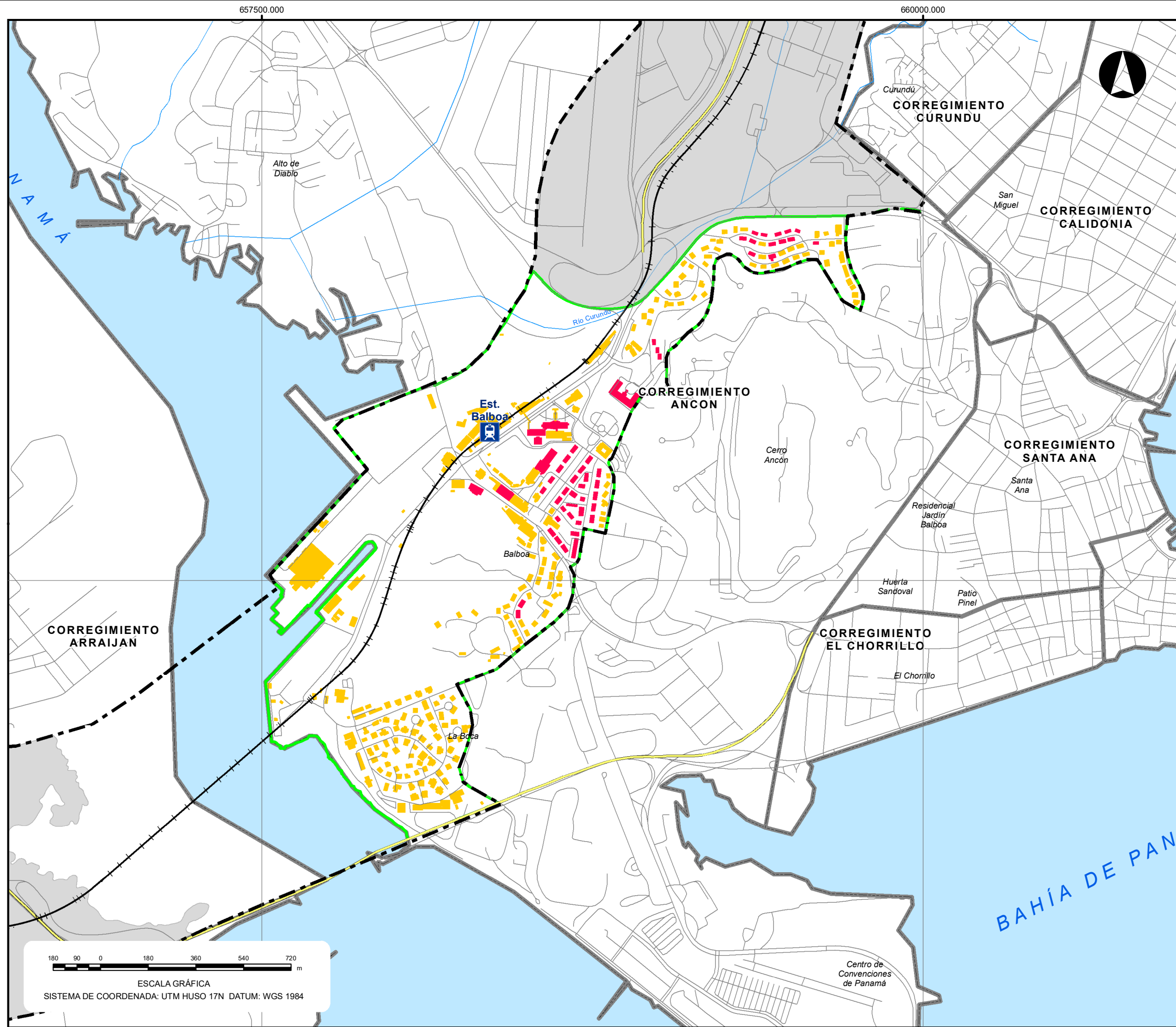

LEYENDA

- Estación
- Alineamiento Metro Línea 3
- Polígono de influencia indirecta
- Vías principales
- Vialidad
- Sector
- Otros sectores
- Río
- Límite de corregimiento
- Número de pisos**
- 1-2 pisos
- 3-5 pisos

ÍNDICE DE CARTAS



PREPARADO PARA:



PREPARADO POR:

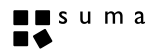

CONSORCIO COTRANS - CITY PLAN - SUMA

DIAGNÓSTICO Y ANÁLISIS URBANÍSTICO DEL ÁREA DE INFLUENCIA DE LA LÍNEA 3 DEL METRO DE PANAMÁ PROVINCIA DE PANAMÁ Y PANAMÁ OESTE

TÍTULO DEL PLANO: **ALTURA DE LA EDIFICACIÓN DENTRO DE LA AII** NRO. PLANO: **EU-A-2**

FECHA: JULIO, 2017 PÁGINA 2 / 15

Fuente: Elaboración propia, 2017. Cartografía base INEC.

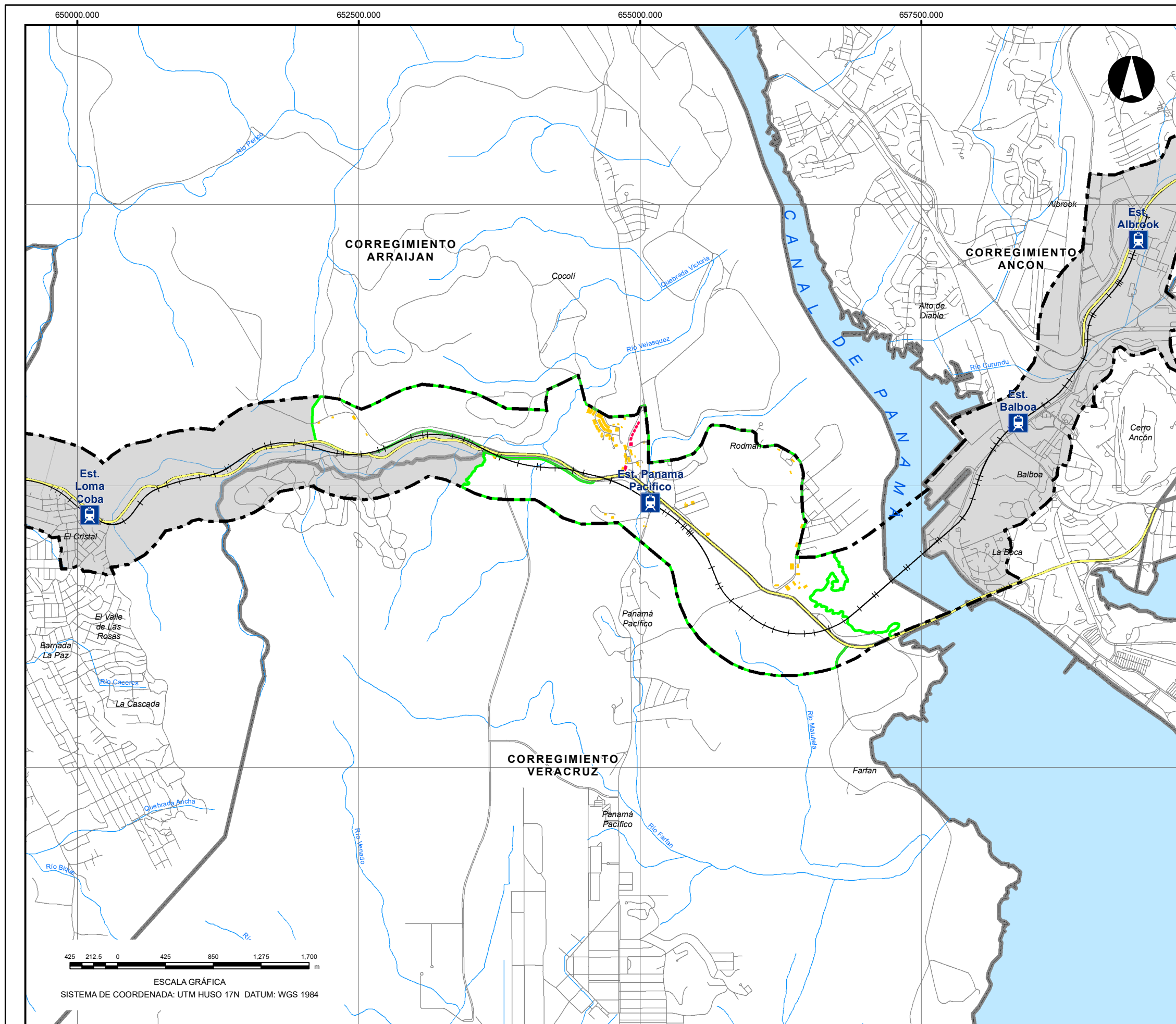

LEYENDA

- Estación
- Alineamiento Metro Línea 3
- Polígono de influencia indirecta
- Vías principales
- Vialidad
- Sector
- Otros sectores
- Río
- Límite de corregimiento
- Número de pisos**
- 1-2 pisos
- 3-5 pisos

ÍNDICE DE CARTAS



<p>PREPARADO PARA:</p> <p>METRO DE PANAMÁ</p>	<p>PREPARADO POR:</p> <p>GRUPO COTRANS CITY PLAN CONSULTORA sum a</p> <p>CONSORCIO COTRANS - CITY PLAN - SUMA</p>
--	--

DIAGNÓSTICO Y ANÁLISIS URBANÍSTICO
DEL ÁREA DE INFLUENCIA DE LA LÍNEA 3 DEL METRO DE PANAMÁ
PROVINCIA DE PANAMÁ Y PANAMÁ OESTE

TÍTULO DEL PLANO: ALTURA DE LA EDIFICACIÓN DENTRO DE LA AII	NRO. PLANO: EU-A-3
---	------------------------------



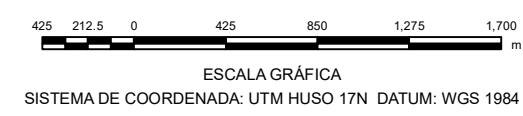



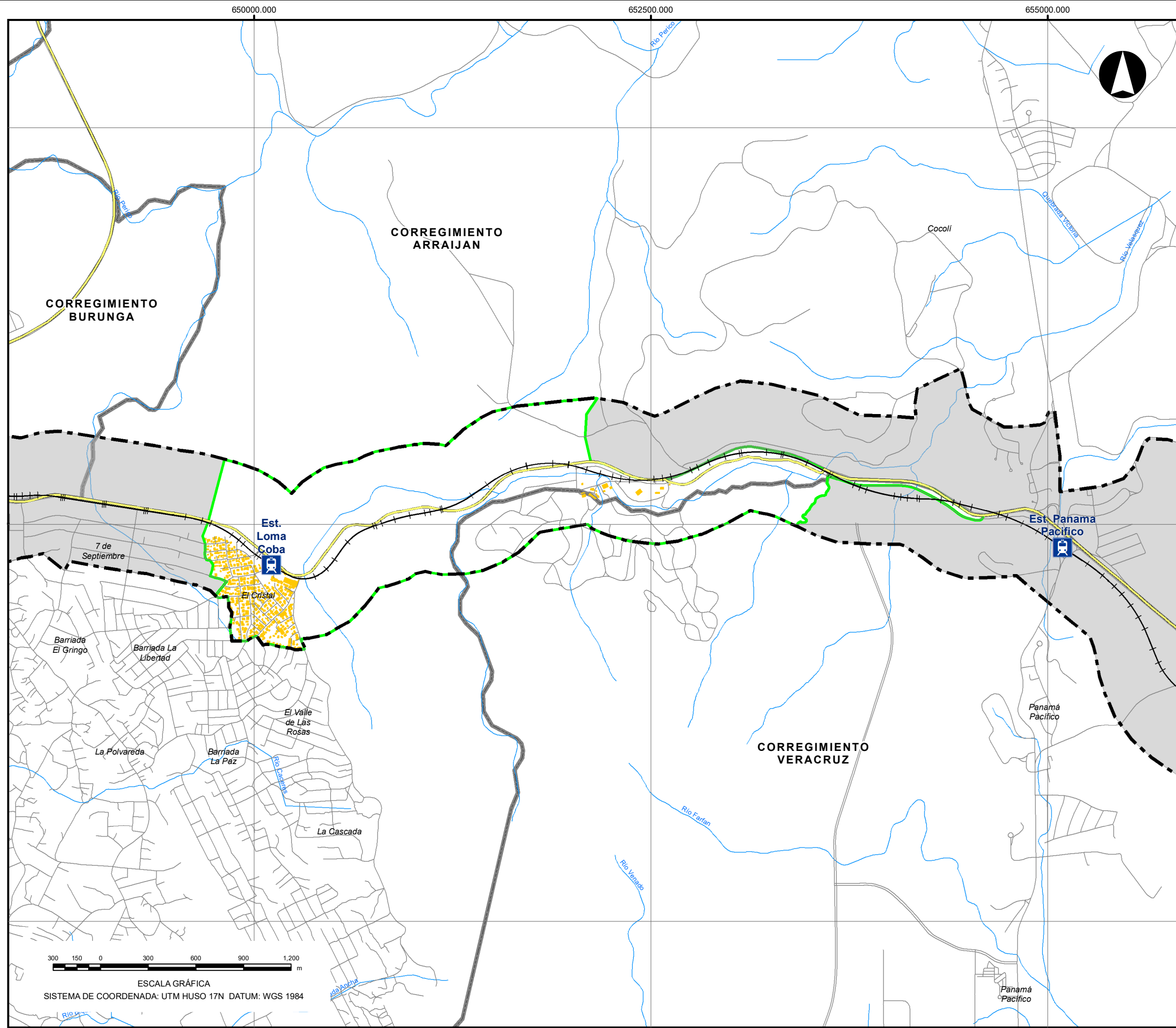



FECHA: JULIO, 2017	PÁGINA 3 / 15
-----------------------	---------------



Fuente: Elaboración propia, 2017. Cartografía base INEC.



LEYENDA

-  Estación
-  Alineamiento Metro Línea 3
-  Polígono de influencia indirecta
-  Vías principales
-  Vialidad
-  Sector
-  Otros sectores
-  Río
-  Límite de corregimiento
- Número de pisos**
-  1-2 pisos

ÍNDICE DE CARTAS



PREPARADO PARA:



PREPARADO POR:



CONSORCIO
COTRANS - CITY PLAN - SUMA

DIAGNÓSTICO Y ANÁLISIS URBANÍSTICO
DEL ÁREA DE INFLUENCIA DE LA LÍNEA 3 DEL METRO DE PANAMÁ
PROVINCIA DE PANAMÁ Y PANAMÁ OESTE

TÍTULO DEL PLANO:
**ALTURA DE LA EDIFICACIÓN
DENTRO DE LA AII**

NRO. PLANO:
EU-A-4

FECHA: JULIO, 2017

PÁGINA 4 / 15

Fuente: Elaboración propia, 2017. Cartografía base INEC.

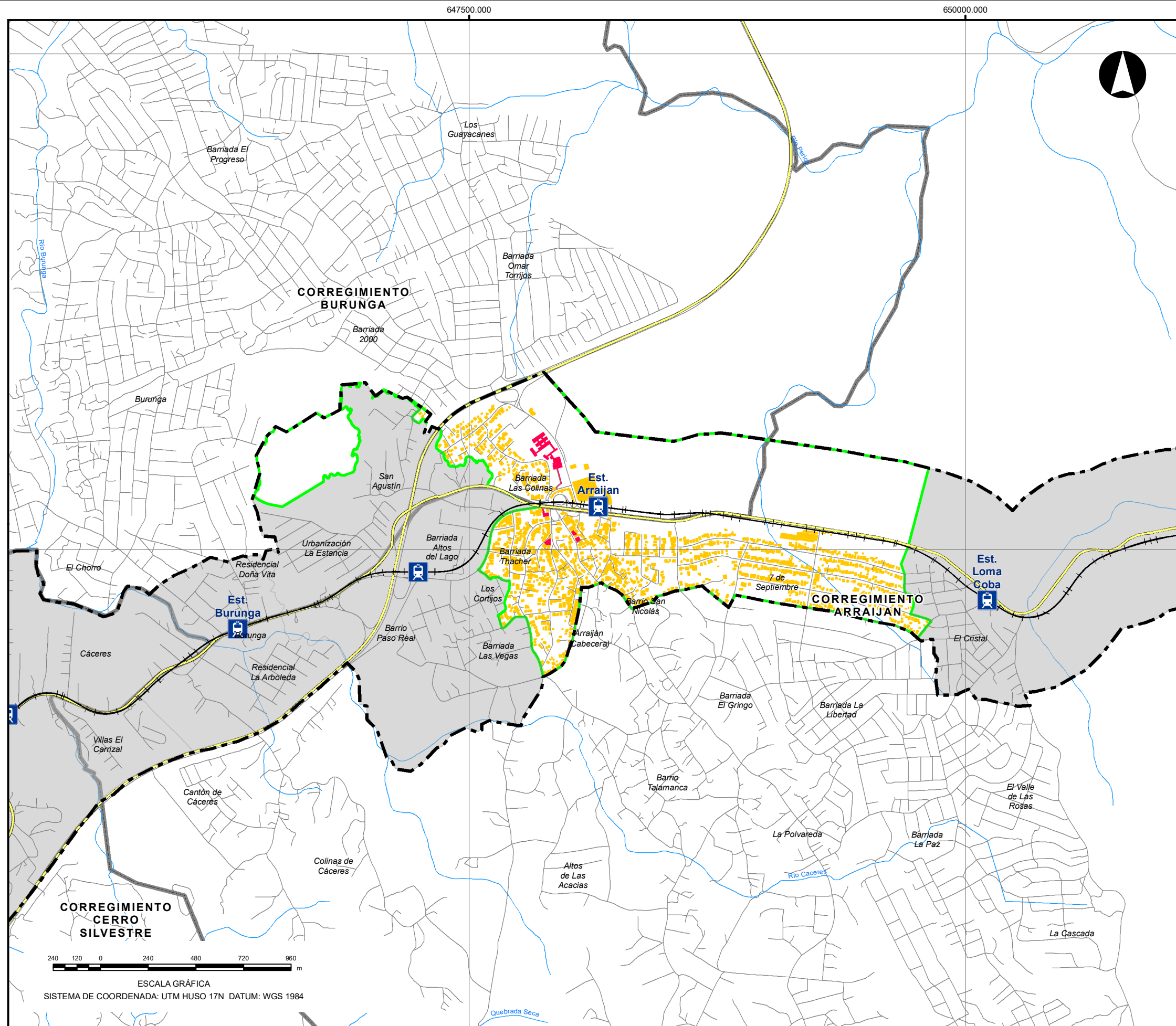

LEYENDA

- Estación
- Alineamiento Metro Línea 3
- Polígono de influencia indirecta
- Vías principales
- Vialidad
- Sector
- Otros sectores
- Río
- Límite de corregimiento
- Número de pisos**
- 1-2 pisos
- 3-5 pisos

ÍNDICE DE CARTAS



PREPARADO PARA:



PREPARADO POR:

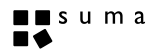

CONSORCIO COTRANS - CITY PLAN - SUMA

DIAGNÓSTICO Y ANÁLISIS URBANÍSTICO DEL ÁREA DE INFLUENCIA DE LA LÍNEA 3 DEL METRO DE PANAMÁ PROVINCIA DE PANAMÁ Y PANAMÁ OESTE

TÍTULO DEL PLANO: **ALTURA DE LA EDIFICACIÓN DENTRO DE LA AII** NRO. PLANO: **EU-A-5**

FECHA: JULIO, 2017 PÁGINA 5 / 15







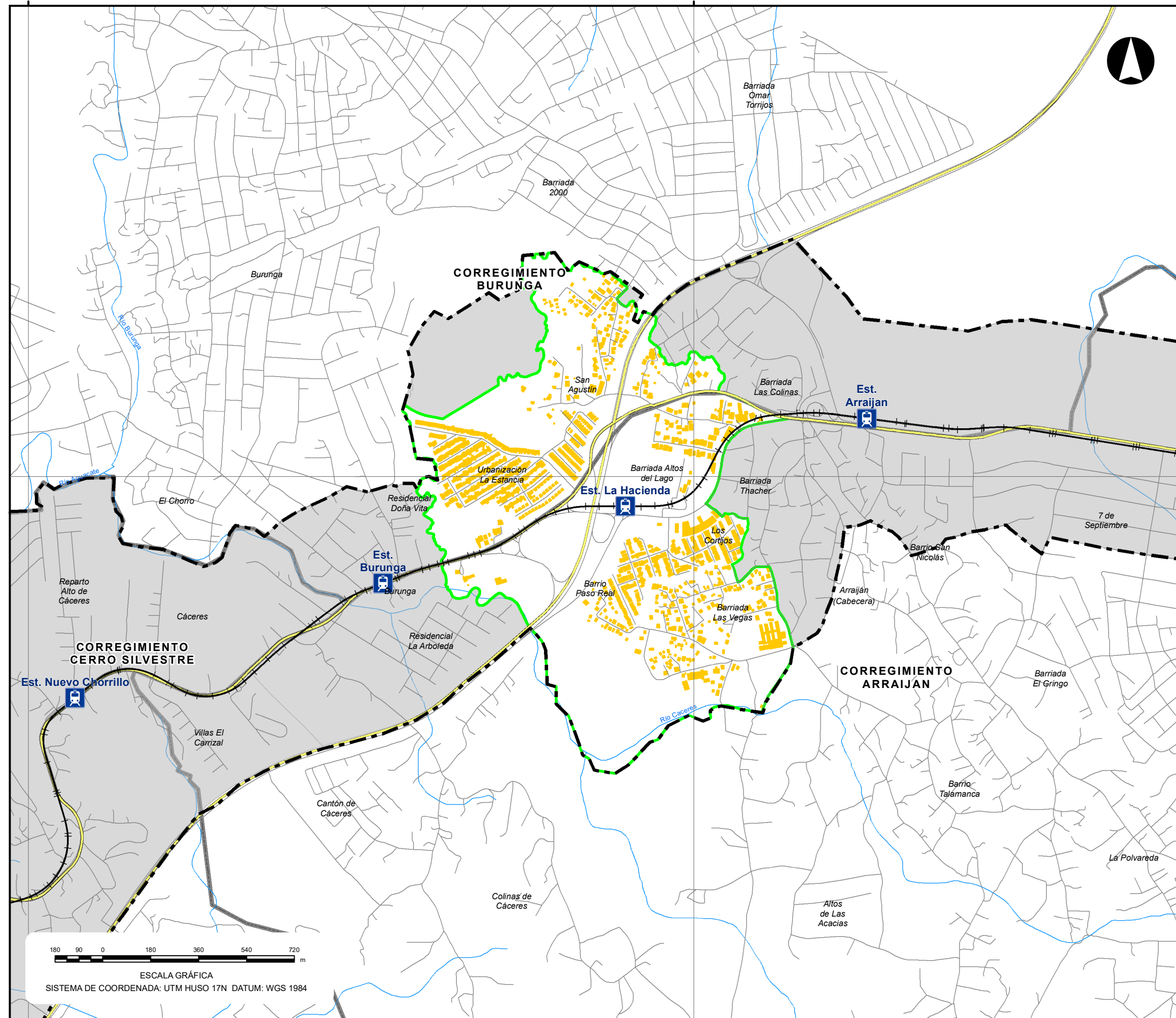

Fuente: Elaboración propia, 2017. Cartografía base INEC.

645000.000

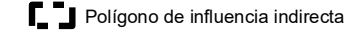
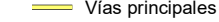
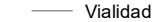
647500.000

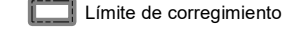

LEYENDA

-  Estación
-  Alineamiento Metro Línea 3
-  Polígono de influencia indirecta
-  Vías principales
-  Vialidad
-  Sector
-  Otros sectores
-  Río
-  Límite de corregimiento
- Número de pisos**
-  1-2 pisos

ÍNDICE DE CARTAS



PREPARADO PARA:



PREPARADO POR:

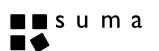

CONSORCIO COTRANS - CITY PLAN - SUMA

DIAGNÓSTICO Y ANÁLISIS URBANÍSTICO DEL ÁREA DE INFLUENCIA DE LA LÍNEA 3 DEL METRO DE PANAMÁ PROVINCIA DE PANAMÁ Y PANAMÁ OESTE

TÍTULO DEL PLANO:

ALTURA DE LA EDIFICACIÓN DENTRO DE LA AII

NRO. PLANO:

EU-A-6

FECHA:

JULIO, 2017

PÁGINA 6 / 15

Fuente: Elaboración propia, 2017. Cartografía base INEC.

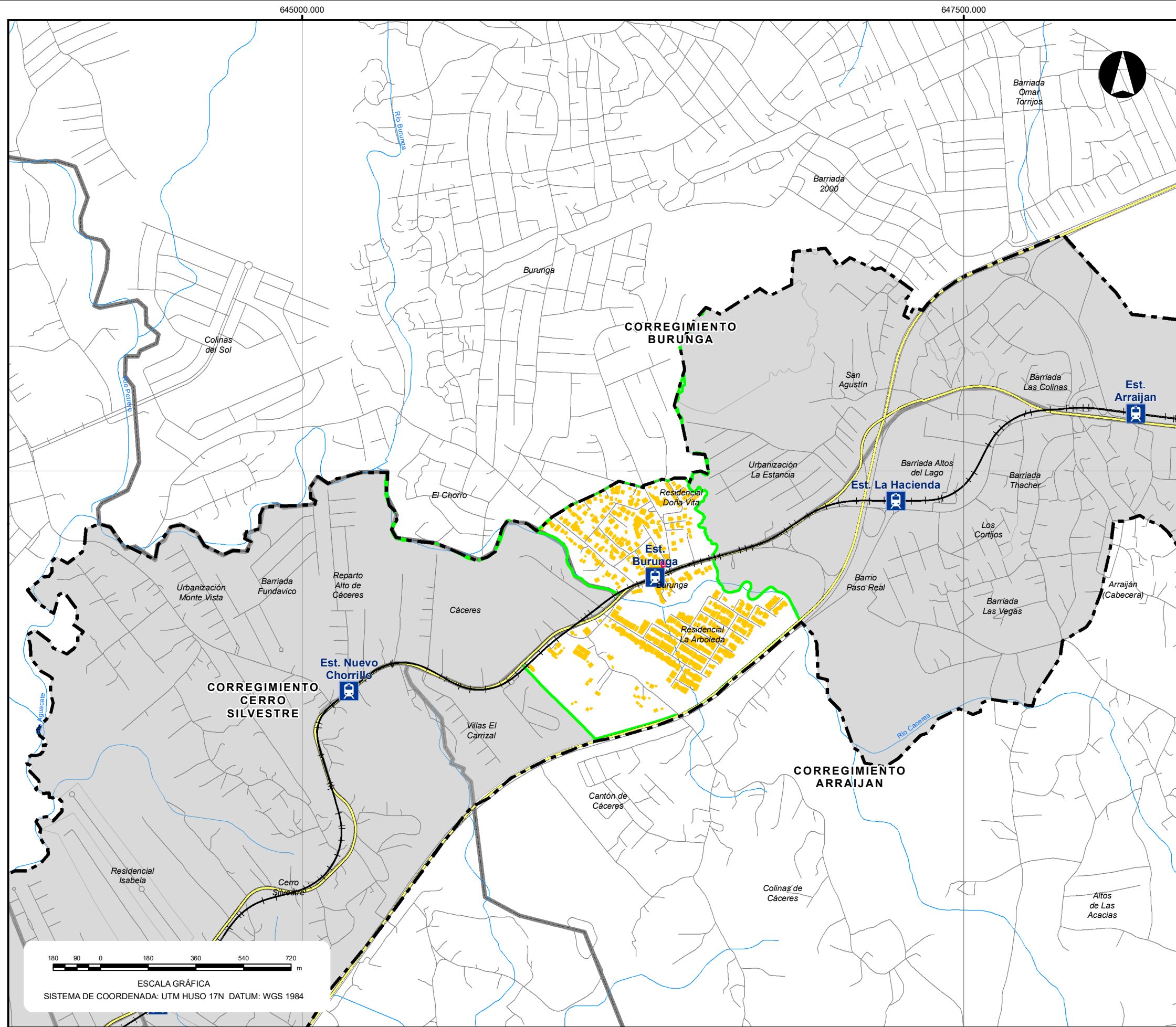

LEYENDA

- Estación
- Alineamiento Metro Línea 3
- Polígono de influencia indirecta
- Vías principales
- Vialidad
- Sector
- Otros sectores
- Río
- Límite de corregimiento
- Número de pisos**
- 1-2 pisos
- 3-5 pisos

ÍNDICE DE CARTAS



PREPARADO PARA:

METRO DE PANAMÁ

PREPARADO POR:

GRUPO COTRANS
CITYPLAN CONSULTORA
sum a
CONSORCIO COTRANS - CITY PLAN - SUMA

DIAGNÓSTICO Y ANÁLISIS URBANÍSTICO
DEL ÁREA DE INFLUENCIA DE LA LÍNEA 3 DEL METRO DE PANAMÁ
PROVINCIA DE PANAMÁ Y PANAMÁ OESTE

TÍTULO DEL PLANO:
ALTURA DE LA EDIFICACIÓN DENTRO DE LA AII

NRO. PLANO:
EU-A-7

FECHA: JULIO, 2017

PÁGINA 7 / 15

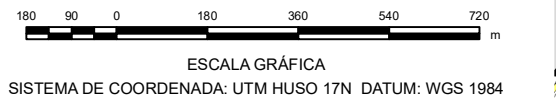

Fuente: Elaboración propia, 2017. Cartografía base INEC.

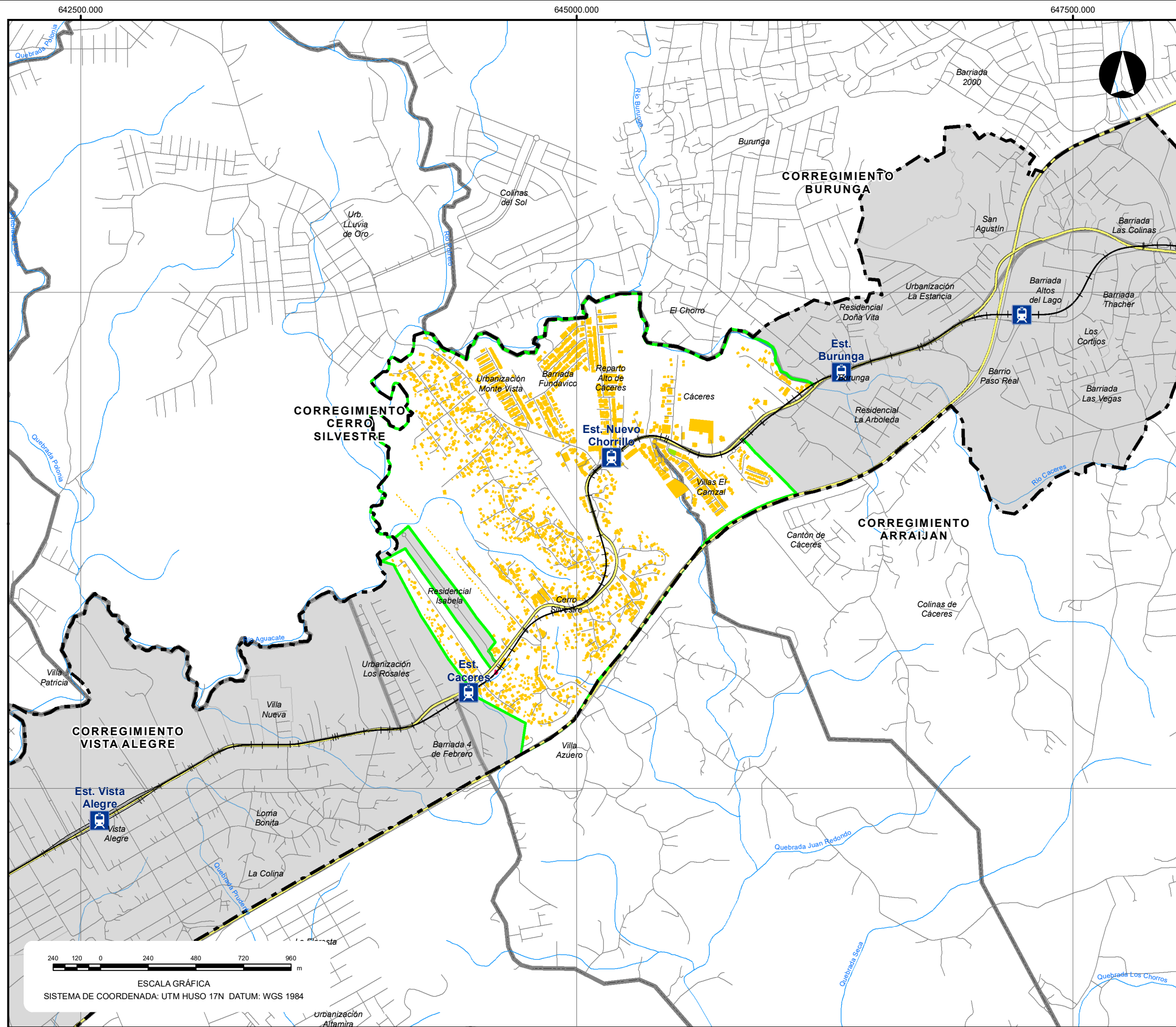

LEYENDA

- Estación
- Alineamiento Metro Línea 3
- Polígono de influencia indirecta
- Vías principales
- Vialidad
- Sector
- Otros sectores
- Río
- Límite de corregimiento
- Número de pisos**
- 1-2 pisos
- 3-5 pisos
- No aplica (parques y plazas)

ÍNDICE DE CARTAS



PREPARADO PARA:



PREPARADO POR:

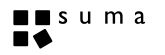

CONSORCIO COTRANS - CITY PLAN - SUMA

DIAGNÓSTICO Y ANÁLISIS URBANÍSTICO DEL ÁREA DE INFLUENCIA DE LA LÍNEA 3 DEL METRO DE PANAMÁ PROVINCIA DE PANAMÁ Y PANAMÁ OESTE

TÍTULO DEL PLANO: **ALTURA DE LA EDIFICACIÓN DENTRO DE LA AII** NRO. PLANO: **EU-A-8**

FECHA: JULIO, 2017 PÁGINA 8 / 15

Fuente: Elaboración propia, 2017. Cartografía base INEC.

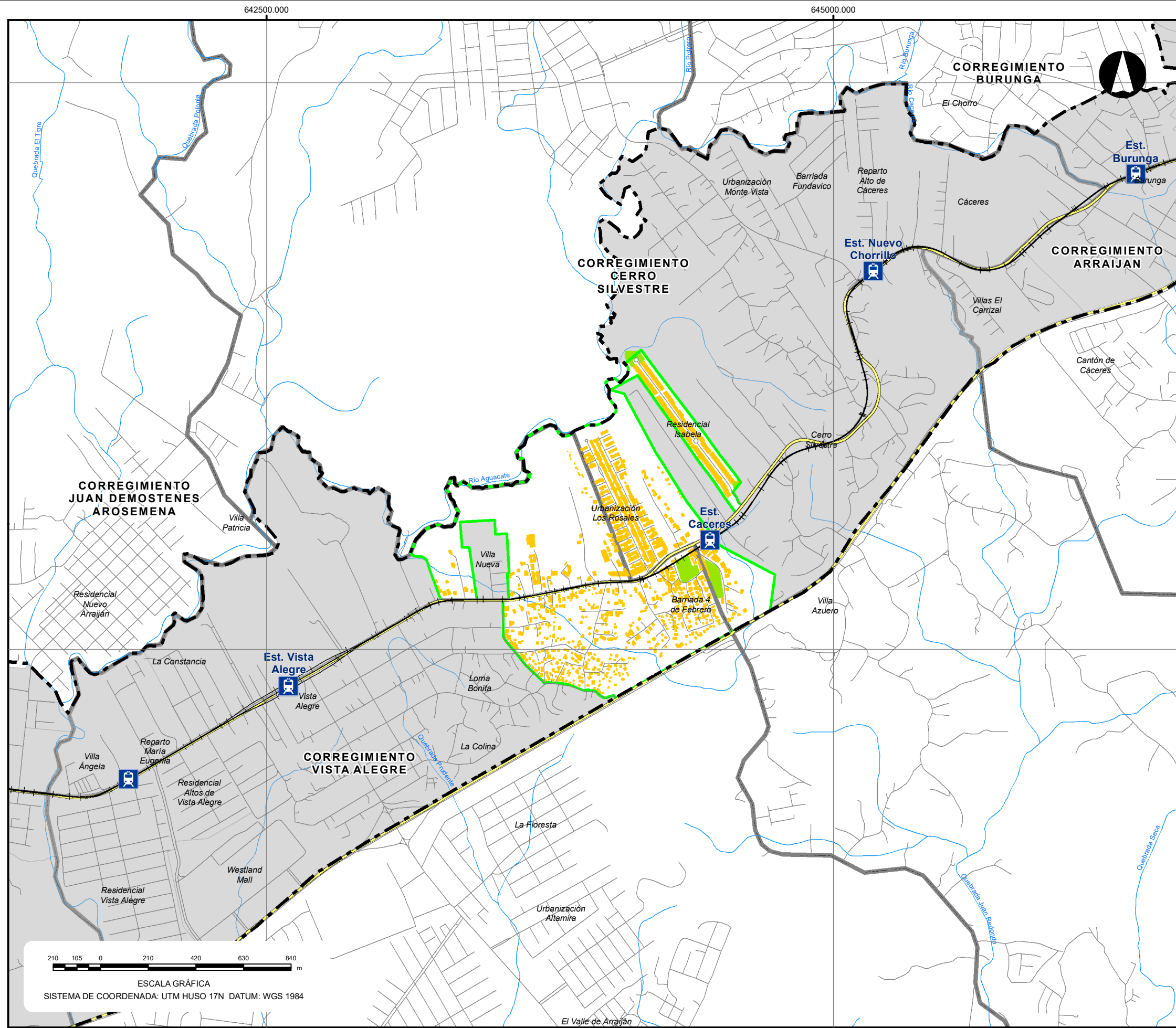

LEYENDA

- Estación
- Alineamiento Metro Línea 3
- Polígono de influencia indirecta
- Vías principales
- Vialidad
- Sector
- Otros sectores
- Río
- Límite de corregimiento
- Número de pisos**
- 1-2 pisos
- 3-5 pisos
- No aplica (parques y plazas)

ÍNDICE DE CARTAS

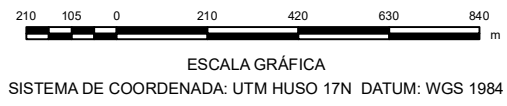

Fuente: Elaboración propia, 2017. Cartografía base INEC.

PREPARADO PARA:

PREPARADO POR:

CONSORCIO
COTRANS - CITY PLAN - SUMA

DIAGNÓSTICO Y ANÁLISIS URBANÍSTICO
DEL ÁREA DE INFLUENCIA DE LA LÍNEA 3 DEL METRO DE PANAMÁ
PROVINCIA DE PANAMÁ Y PANAMÁ OESTE

TÍTULO DEL PLANO:
**ALTURA DE LA EDIFICACIÓN
DENTRO DE LA AII**

NRO. PLANO:
EU-A-9

FECHA:
JULIO, 2017

PÁGINA 9 / 15

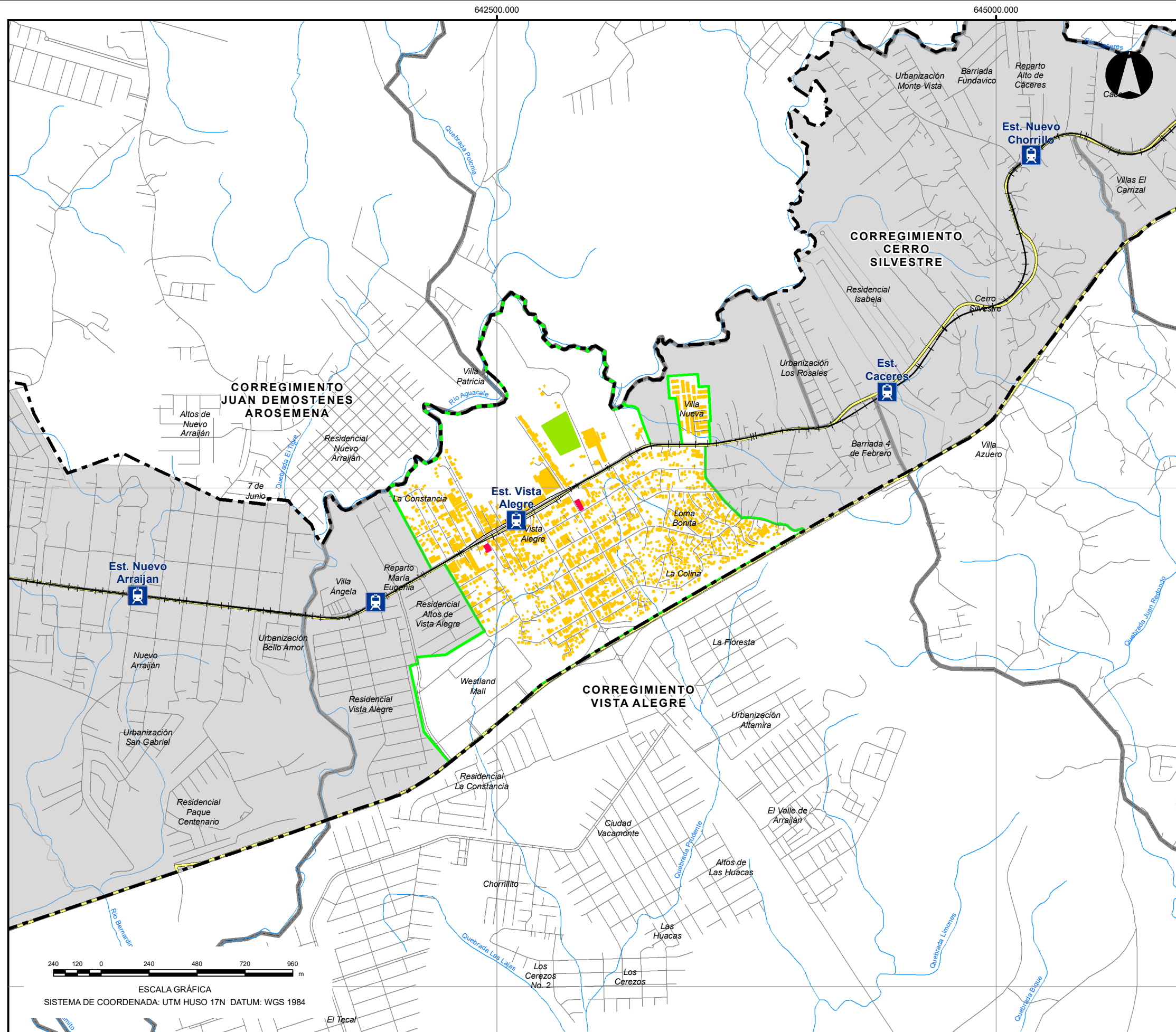

LEYENDA

- Estación
- Alineamiento Metro Línea 3
- Polígono de influencia indirecta
- Vías principales
- Vialidad
- Sector
- Otros sectores
- Río
- Límite de corregimiento
- Número de pisos**
- 1-2 pisos
- 3-5 pisos
- No aplica (parques y plazas)

ÍNDICE DE CARTAS



PREPARADO PARA:

PREPARADO POR:

CONSORCIO COTRANS - CITY PLAN - SUMA

DIAGNÓSTICO Y ANÁLISIS URBANÍSTICO
DEL ÁREA DE INFLUENCIA DE LA LÍNEA 3 DEL METRO DE PANAMÁ
PROVINCIA DE PANAMÁ Y PANAMÁ OESTE

TÍTULO DEL PLANO:
ALTURA DE LA EDIFICACIÓN DENTRO DE LA AII

NRO. PLANO:
EU-A-10

FECHA: JULIO, 2017

PÁGINA 10 / 15

Fuente: Elaboración propia, 2017. Cartografía base INEC.

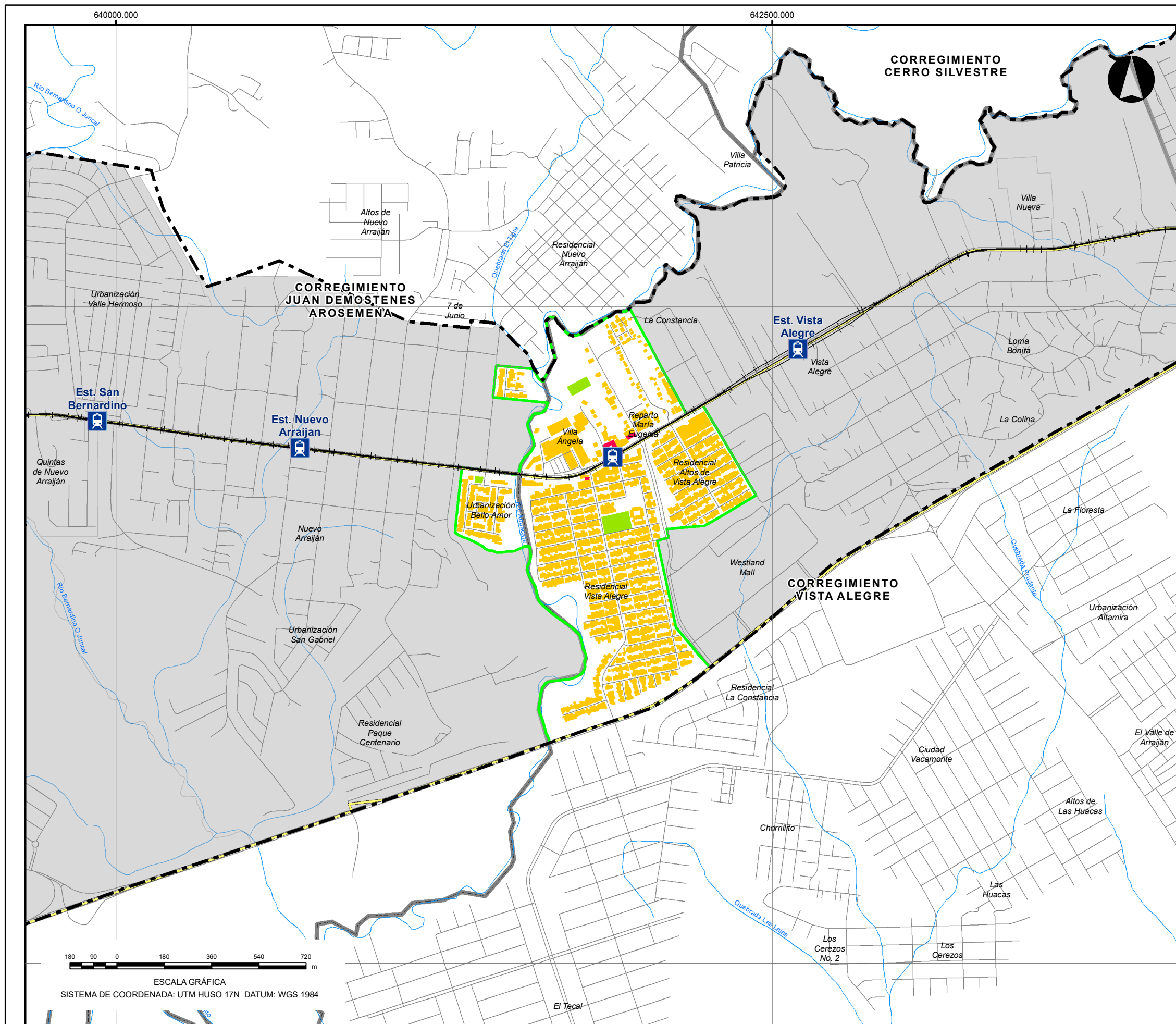

LEYENDA

- Estación
- Alineamiento Metro Línea 3
- Polígono de influencia indirecta
- Vías principales
- Vialidad
- Sector
- Otros sectores
- Río
- Límite de corregimiento

Número de pisos

- 1-2 pisos
- 3-5 pisos
- No aplica (parques y plazas)



PREPARADO PARA:

PREPARADO POR:

CONSORCIO COTRANS - CITY PLAN - SUMA

DIAGNÓSTICO Y ANÁLISIS URBANÍSTICO
DEL ÁREA DE INFLUENCIA DE LA LÍNEA 3 DEL METRO DE PANAMÁ
PROVINCIA DE PANAMÁ Y PANAMÁ OESTE

TÍTULO DEL PLANO:
**ALTURA DE LA EDIFICACIÓN
DENTRO DE LA AII**

NRO. PLANO:
EU-A-11

FECHA: JULIO, 2017

PÁGINA 11 / 15

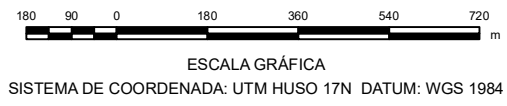

Fuente: Elaboración propia, 2017. Cartografía base INEC.

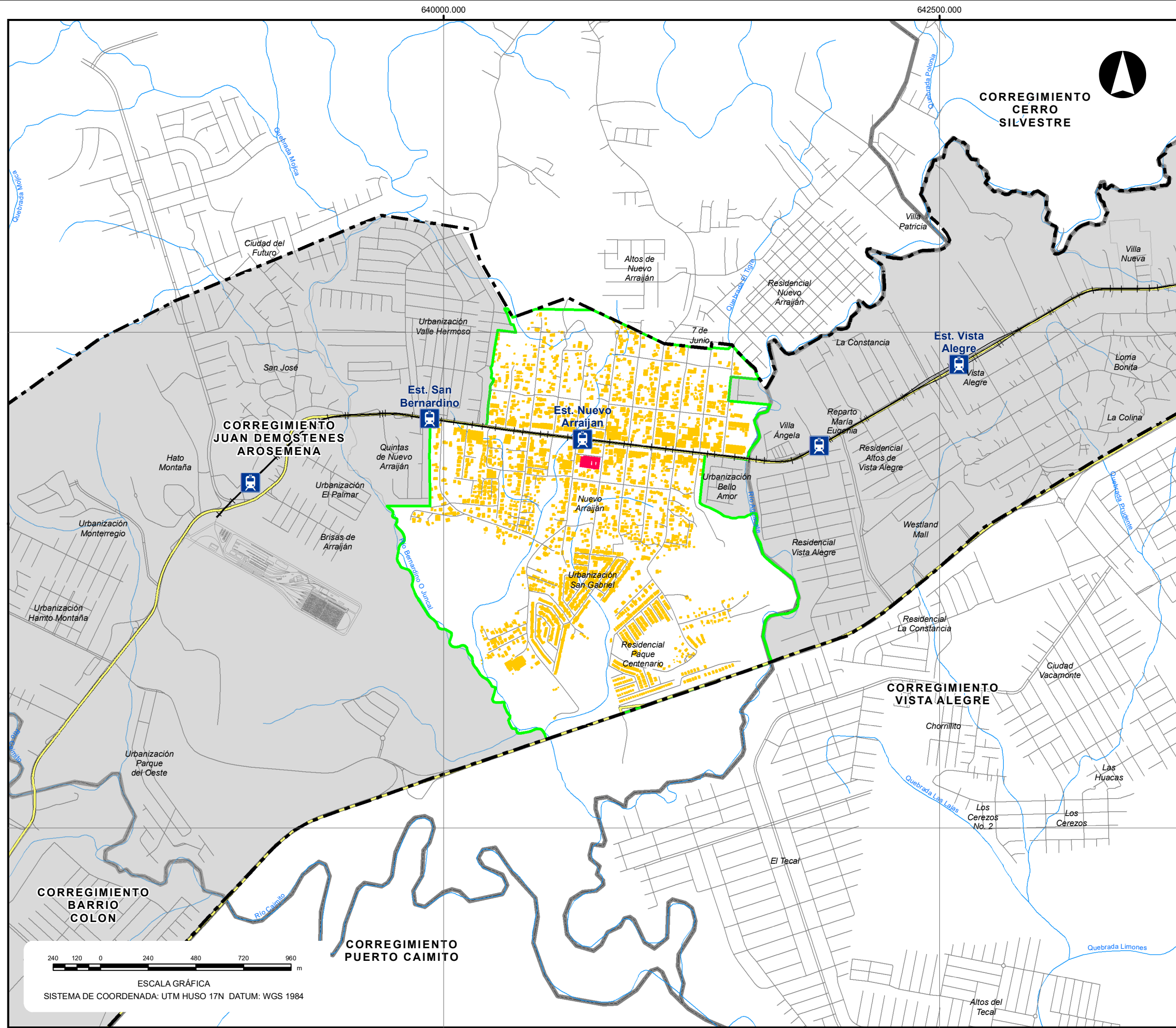

LEYENDA

- Estación
- Alineamiento Metro Línea 3
- Polígono de influencia indirecta
- Patio de trenes
- Vías principales
- Vialidad
- Sector
- Otros sectores
- Río
- Límite de corregimiento
- Número de pisos**
- 1-2 pisos
- 3-5 pisos

ÍNDICE DE CARTAS



PREPARADO PARA:

PREPARADO POR:

CONSORCIO COTRANS - CITY PLAN - SUMA

DIAGNÓSTICO Y ANÁLISIS URBANÍSTICO DEL ÁREA DE INFLUENCIA DE LA LÍNEA 3 DEL METRO DE PANAMÁ PROVINCIA DE PANAMÁ Y PANAMÁ OESTE

TÍTULO DEL PLANO: **ALTURA DE LA EDIFICACIÓN DENTRO DE LA AII** NRO. PLANO: **EU-A-12**



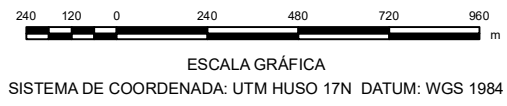



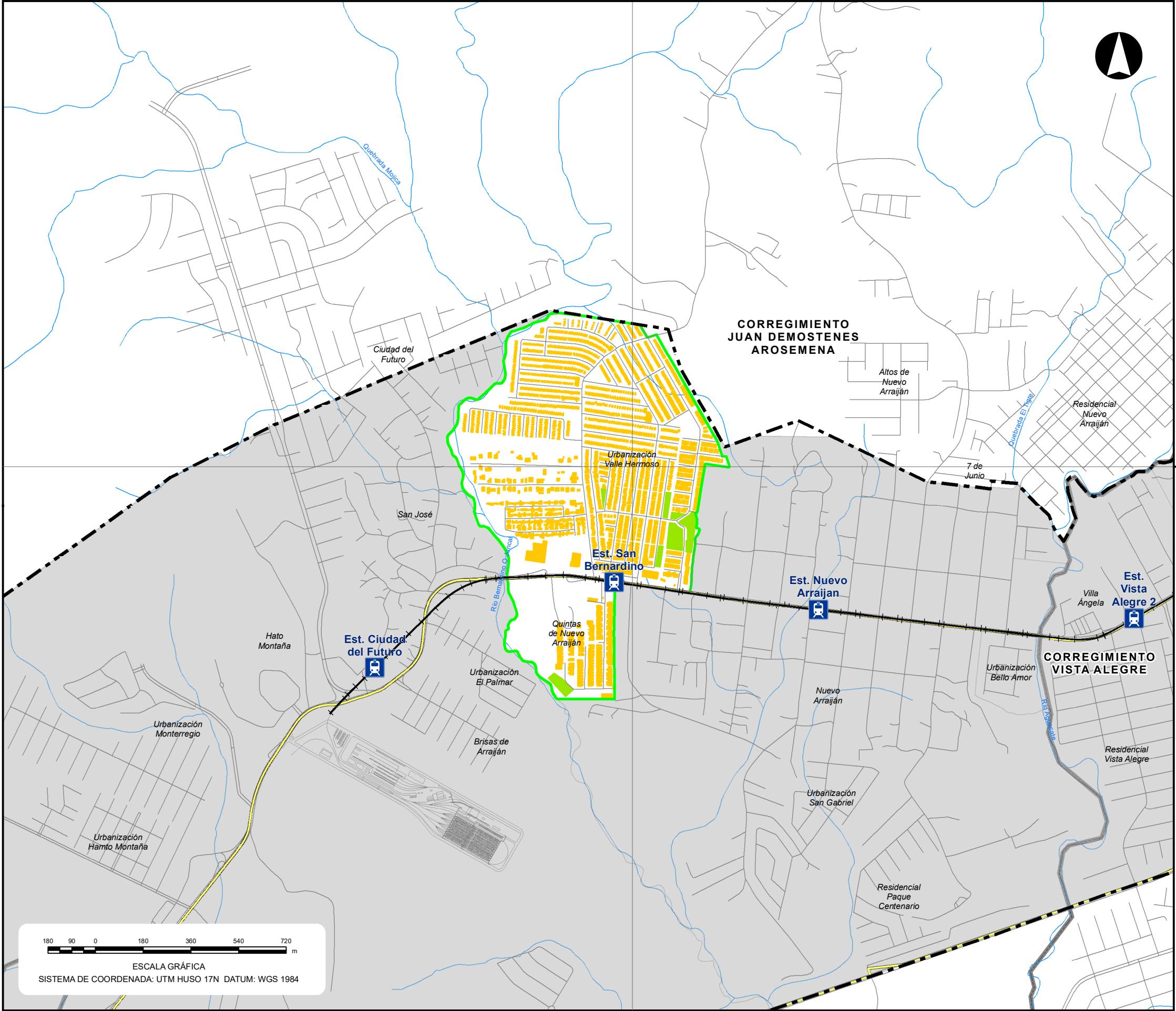





FECHA: JULIO, 2017 PÁGINA 12 / 15



Fuente: Elaboración propia, 2017. Cartografía base INEC.



LEYENDA

-  Estación
-  Alineamiento Metro Línea 3
-  Polígono de influencia indirecta
-  Patio de trenes
-  Vías principales
-  Vialidad
-  Sector
-  Otros sectores
-  Río
-  Límite de corregimiento
- Número de pisos**
-  1-2 pisos
-  No aplica (parques y plazas)

ÍNDICE DE CARTAS



PREPARADO PARA:



PREPARADO POR:

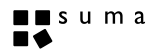

CONSORCIO COTRANS - CITY PLAN - SUMA

DIAGNÓSTICO Y ANÁLISIS URBANÍSTICO DEL ÁREA DE INFLUENCIA DE LA LÍNEA 3 DEL METRO DE PANAMÁ PROVINCIA DE PANAMÁ Y PANAMÁ OESTE

TÍTULO DEL PLANO: **ALTURA DE LA EDIFICACIÓN DENTRO DE LA AII** NRO. PLANO: **EU-A-13**

FECHA: JULIO, 2017 PÁGINA 13 / 15

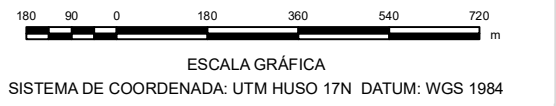

Fuente: Elaboración propia, 2017. Cartografía base INEC.

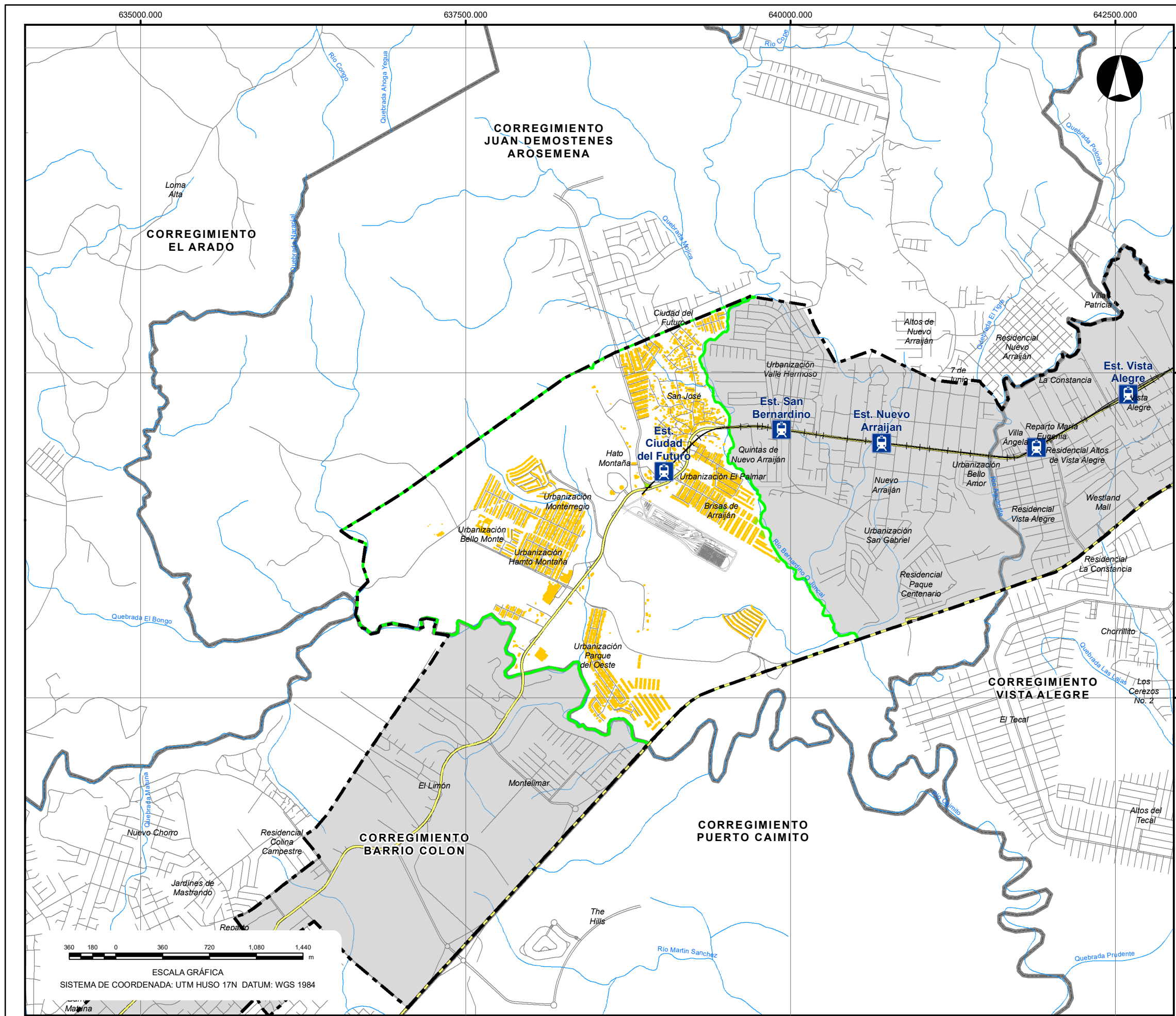

- LEYENDA**
- Estación
 - Alineamiento Metro Línea 3
 - Polígono de influencia indirecta
 - Patio de trenes
 - Vías principales
 - Vialidad
 - Sector
 - Otros sectores
 - Río
 - Límite de corregimiento
- Número de pisos**
- 1-2 pisos
 - No aplica (parques y plazas)



PREPARADO PARA:

PREPARADO POR:

CONSORCIO
COTRANS - CITY PLAN - SUMA

DIAGNÓSTICO Y ANÁLISIS URBANÍSTICO
DEL ÁREA DE INFLUENCIA DE LA LÍNEA 3 DEL METRO DE PANAMÁ
PROVINCIA DE PANAMÁ Y PANAMÁ OESTE

TÍTULO DEL PLANO:
**ALTURA DE LA EDIFICACIÓN
DENTRO DE LA AII**

NRO. PLANO:
EU-A-14

FECHA: JULIO, 2017

PÁGINA 14 / 15

Fuente: Elaboración propia, 2017. Cartografía base INEC.

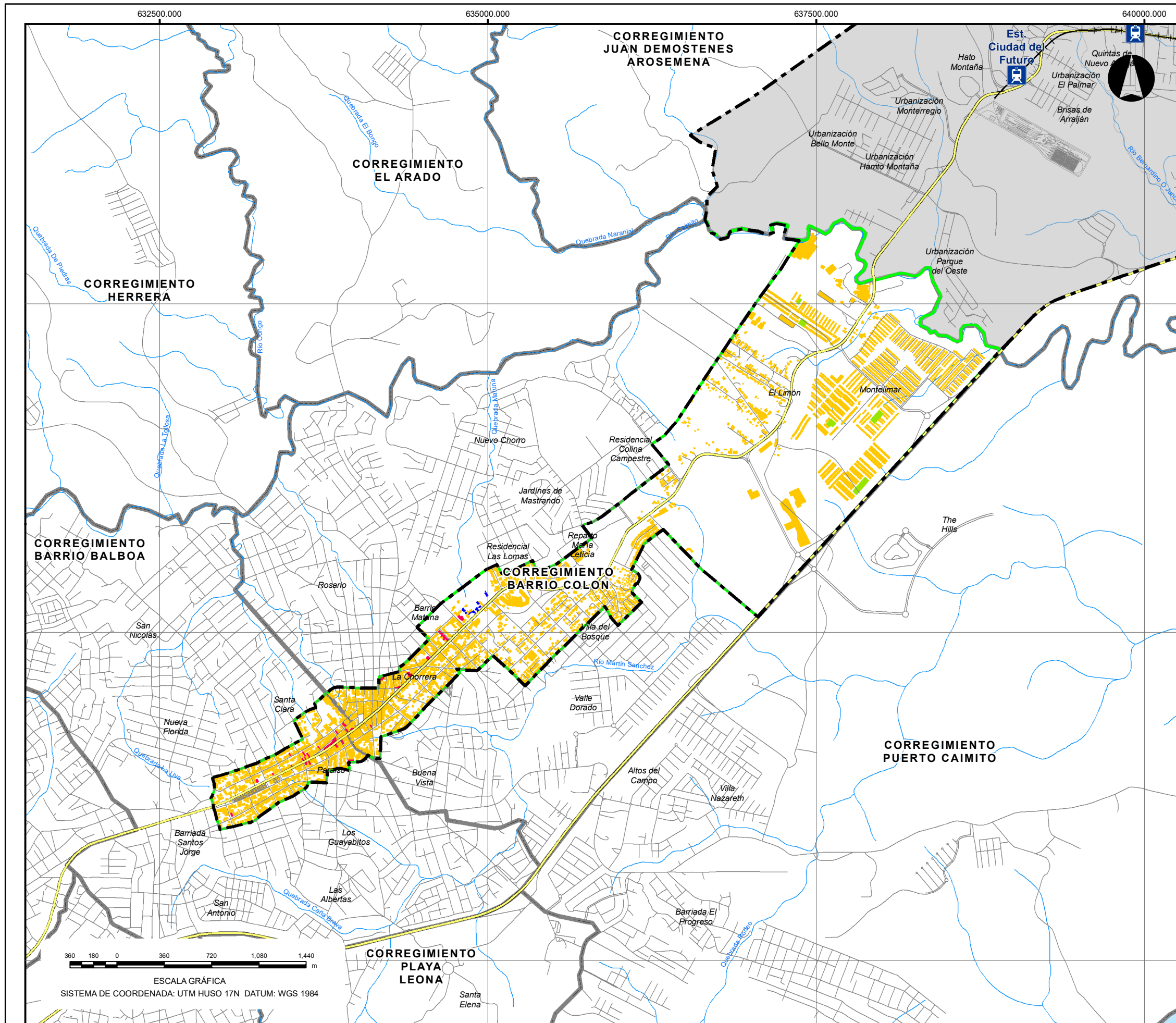

LEYENDA

- Estación
- Alineamiento Metro Línea 3
- Polígono de influencia indirecta
- Patio de trenes
- Vías principales
- Vialidad
- Sector
- Otros sectores
- Río
- Límite de corregimiento

Número de pisos

- 1-2 pisos
- 3-5 pisos
- Más de 5 pisos
- No aplica (parques y plazas)



PREPARADO PARA:

PREPARADO POR:

CONSORCIO
COTRANS - CITY PLAN - SUMA

DIAGNÓSTICO Y ANÁLISIS URBANÍSTICO
DEL ÁREA DE INFLUENCIA DE LA LÍNEA 3 DEL METRO DE PANAMÁ
PROVINCIA DE PANAMÁ Y PANAMÁ OESTE

TÍTULO DEL PLANO:
**ALTURA DE LA EDIFICACIÓN
DENTRO DE LA AII**

NRO. PLANO:
EU-A-15

FECHA: JULIO, 2017

PÁGINA 15 / 15

Fuente: Elaboración propia, 2017. Cartografía base INEC.