

Diagnóstico y Análisis del Área de Influencia de la Línea 2 del Sistema Metro de Panamá

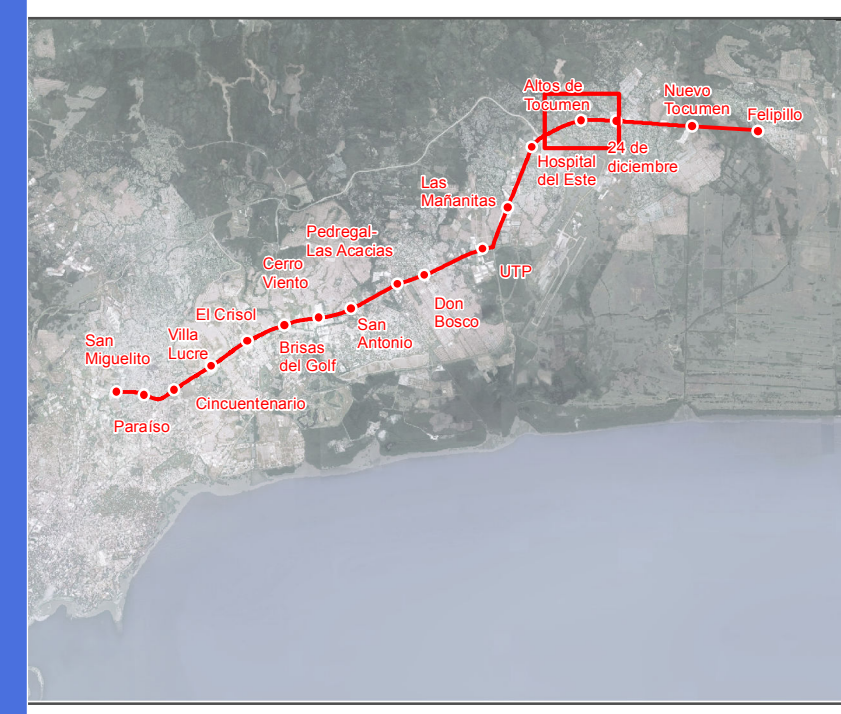

Leyenda

Línea 2 del Sistema de Metro de Panamá

- - - Línea 2 (trazado)
- Estaciones

Zonificación- Categorías

- Comercio de intensidad alta o central
- Comercio y servicio de barrio
- Industrial
- Industrial comercial
- Industrial liviano- comercial de intensidad alta o central
- Parque distrital
- Parque vecinal
- Publico
- Residencial de alta densidad
- Residencial de alta densidad- Comercial de intensidad alta o central
- Residencial de alta intensidad
- Residencial de baja densidad
- Residencial de baja densidad- Comercial de intensidad alta o central
- Residencial de mediana densidad
- Residencial de mediana densidad- Comercial de intensidad alta o central
- Residencial de mediana densidad- Comercial de intensidad baja o barrial
- Servicio institucional urbano- Alta intensidad
- Transporte terrestre vecinal

- Zona Estratégica
- Zona de Influencia Directa
- Zona de Influencia Indirecta

Mapa 16.1 Altos de Tocumen

Zonificación. Categorías de uso



Fuente: Elaboración propia a partir de cartografía de MIVIOT, adaptada a la cartografía de base del INEC. Documento Gráfico, Plan Parcial de la Línea 1 de Metro, Plan Parcial Panama Este

Proyección: UTM WGS84 Zona 17N

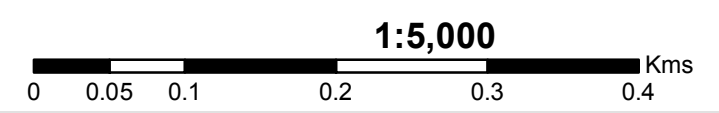

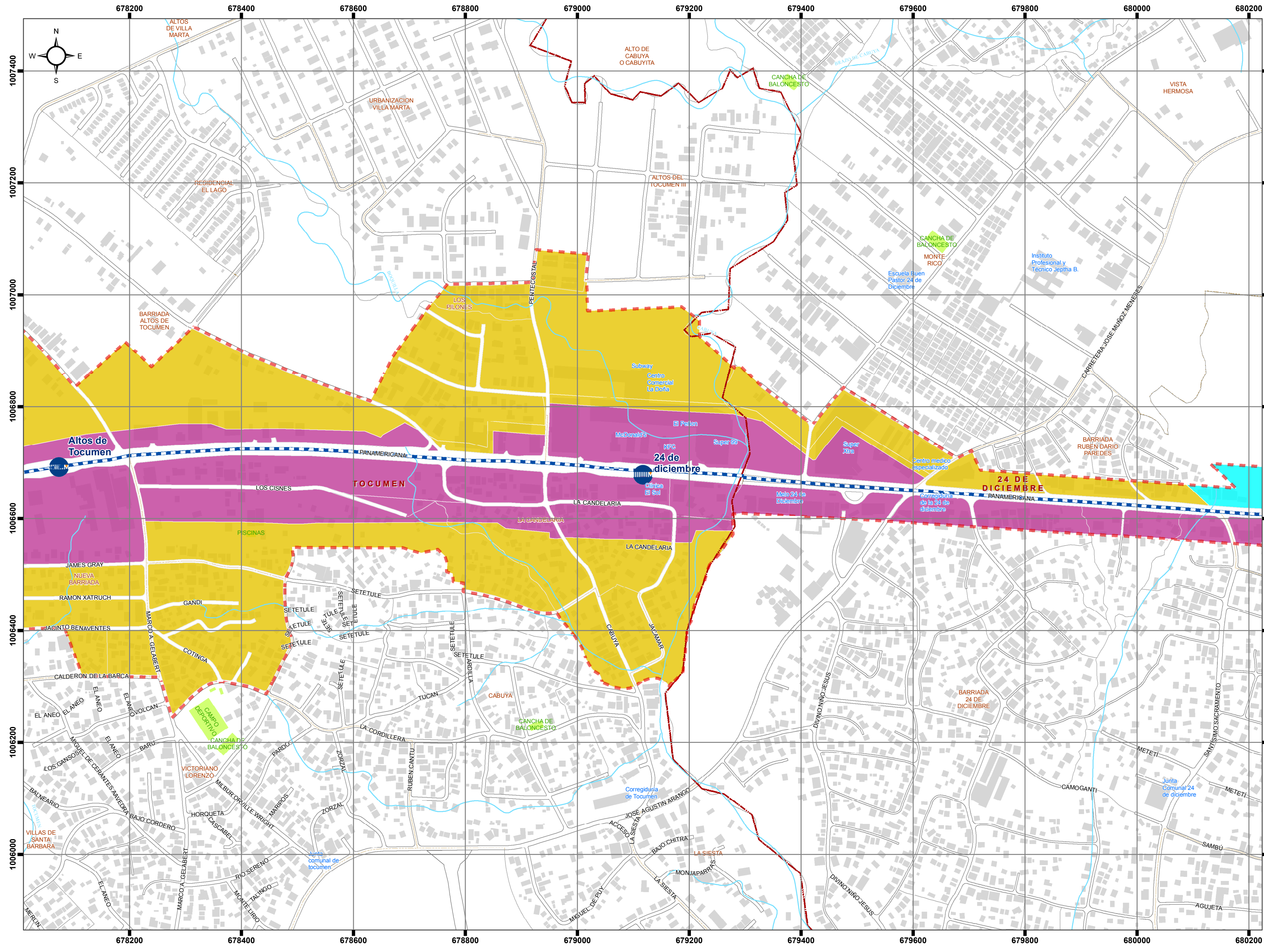

Diagnóstico y Análisis del Área de Influencia de la Línea 2 del Sistema Metro de Panamá

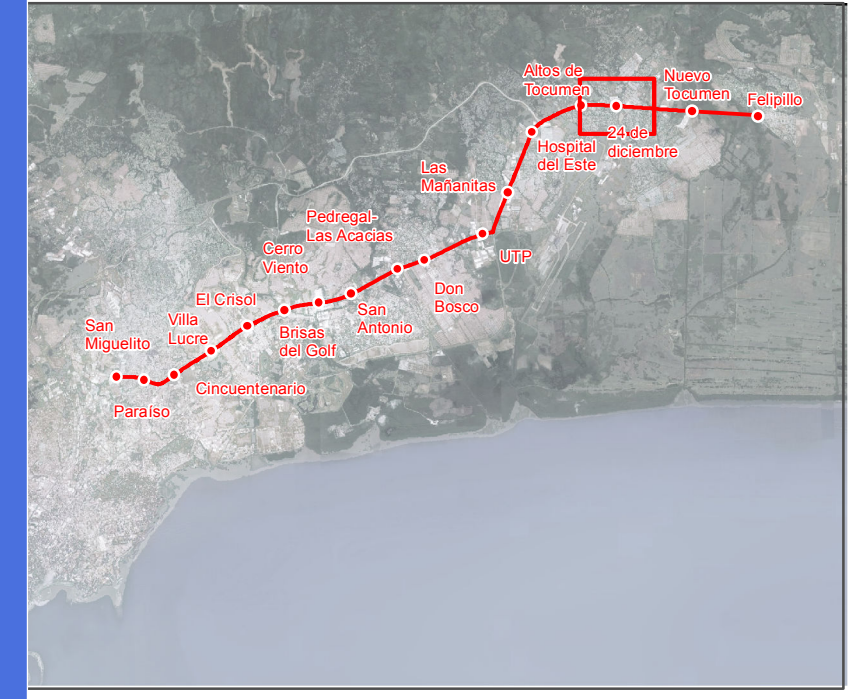

Leyenda

Línea 2 del Sistema de Metro de Panamá

- - - Línea 2 (trazado)
- Estaciones

- #### Zonificación- Categorías
- Comercio de intensidad alta o central
 - Comercio y servicio de barrio
 - Industrial
 - Industrial comercial
 - Industrial liviano- comercial de intensidad alta o central
 - Parque distrital
 - Parque vecinal
 - Publico
 - Residencial de alta densidad
 - Residencial de alta densidad- Comercial de intensidad alta o central
 - Residencial de alta intensidad
 - Residencial de baja densidad
 - Residencial de baja densidad- Comercial de intensidad alta o central
 - Residencial de mediana densidad
 - Residencial de mediana densidad- Comercial de intensidad alta o central
 - Residencial de mediana densidad- Comercial de intensidad baja o barrial
 - Servicio institucional urbano- Alta intensidad
 - Transporte terrestre vecinal

- Zona Estratégica
- Zona de Influencia Directa
- Zona de Influencia Indirecta

Mapa 16.1



Fuente: Elaboración propia a partir de cartografía de MIVIOT, adaptada a la cartografía de base del INEC. Documento Gráfico, Plan Parcial de la Línea 1 de Metro, Plan Parcial Panama Este

Proyección: UTM WGS84 Zona 17N

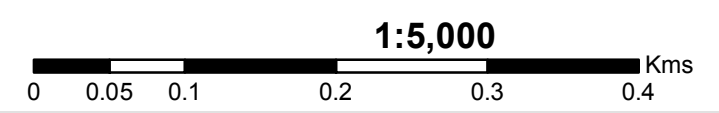

Zonificación. Categorías de uso

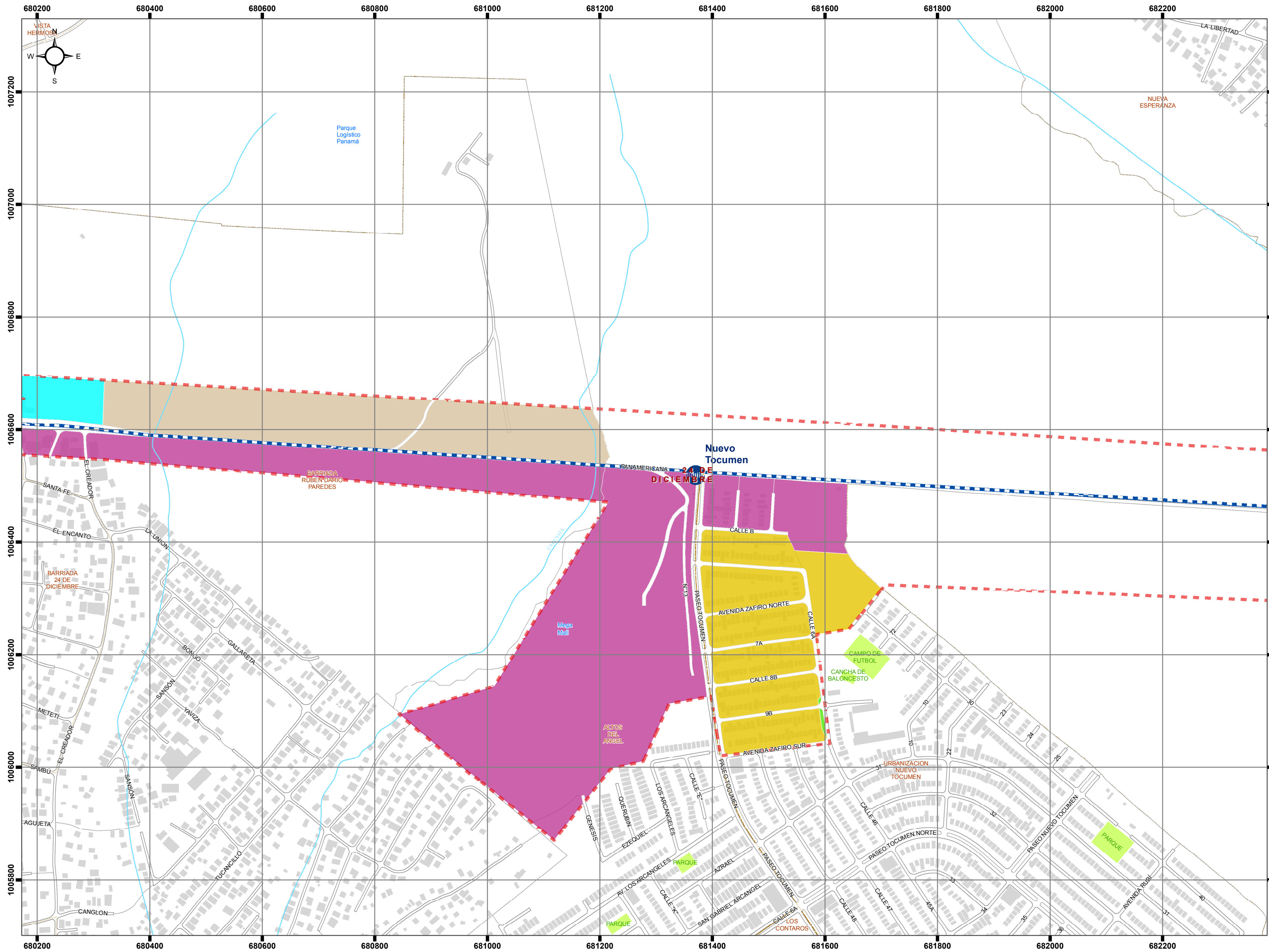

Diagnóstico y Análisis del Área de Influencia de la Línea 2 del Sistema Metro de Panamá

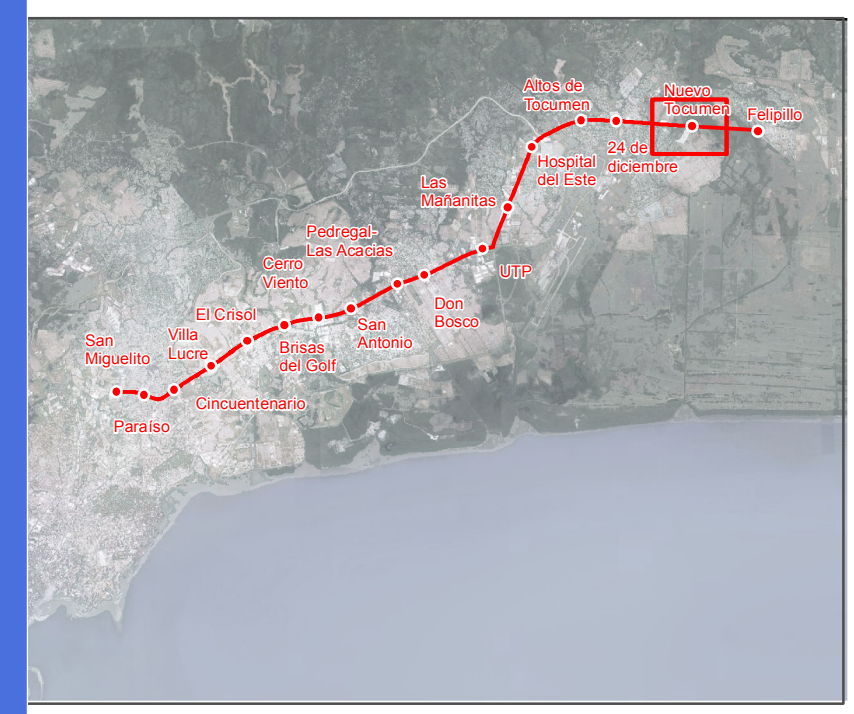

Nuevo Tocumen
Mapa 16.1

Leyenda

Línea 2 del Sistema de Metro de Panamá

- Línea 2 (trazado)
- Estaciones

Zonificación- Categorías

- Comercio de intensidad alta o central
- Comercio y servicio de barrio
- Industrial
- Industrial comercial
- Industrial liviano- comercial de intensidad alta o central
- Parque distrital
- Parque vecinal
- Publico
- Residencial de alta densidad
- Residencial de alta densidad- Comercial de intensidad alta o central
- Residencial de alta intensidad
- Residencial de baja densidad
- Residencial de baja densidad- Comercial de intensidad alta o central
- Residencial de mediana densidad
- Residencial de mediana densidad- Comercial de intensidad alta o central
- Residencial de mediana densidad- Comercial de intensidad baja o barrial
- Servicio institucional urbano- Alta intensidad
- Transporte terrestre vecinal

Zona Estratégica

- Zona de Influencia Directa
- Zona de Influencia Indirecta



Fuente: Elaboración propia a partir de cartografía de MIVIOT, adaptada a la cartografía de base del INEC. Documento Gráfico, Plan Parcial de la Línea 1 de Metro, Plan Parcial Panama Este

Proyección: UTM WGS84 Zona 17N

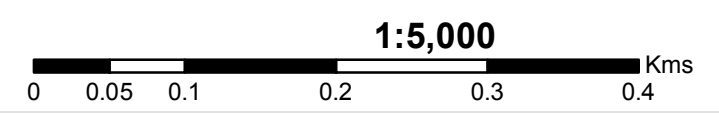

Zonificación. Categorías de uso

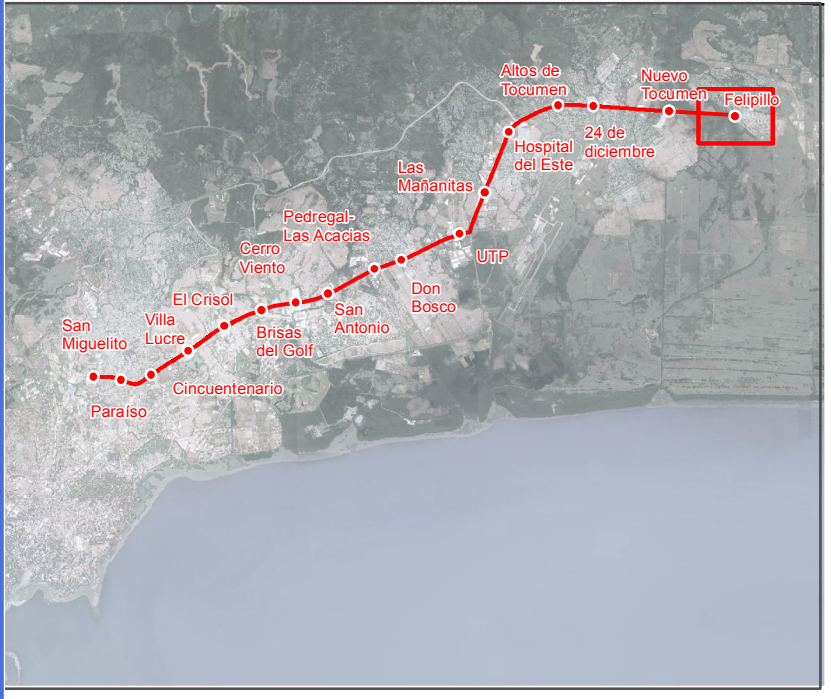
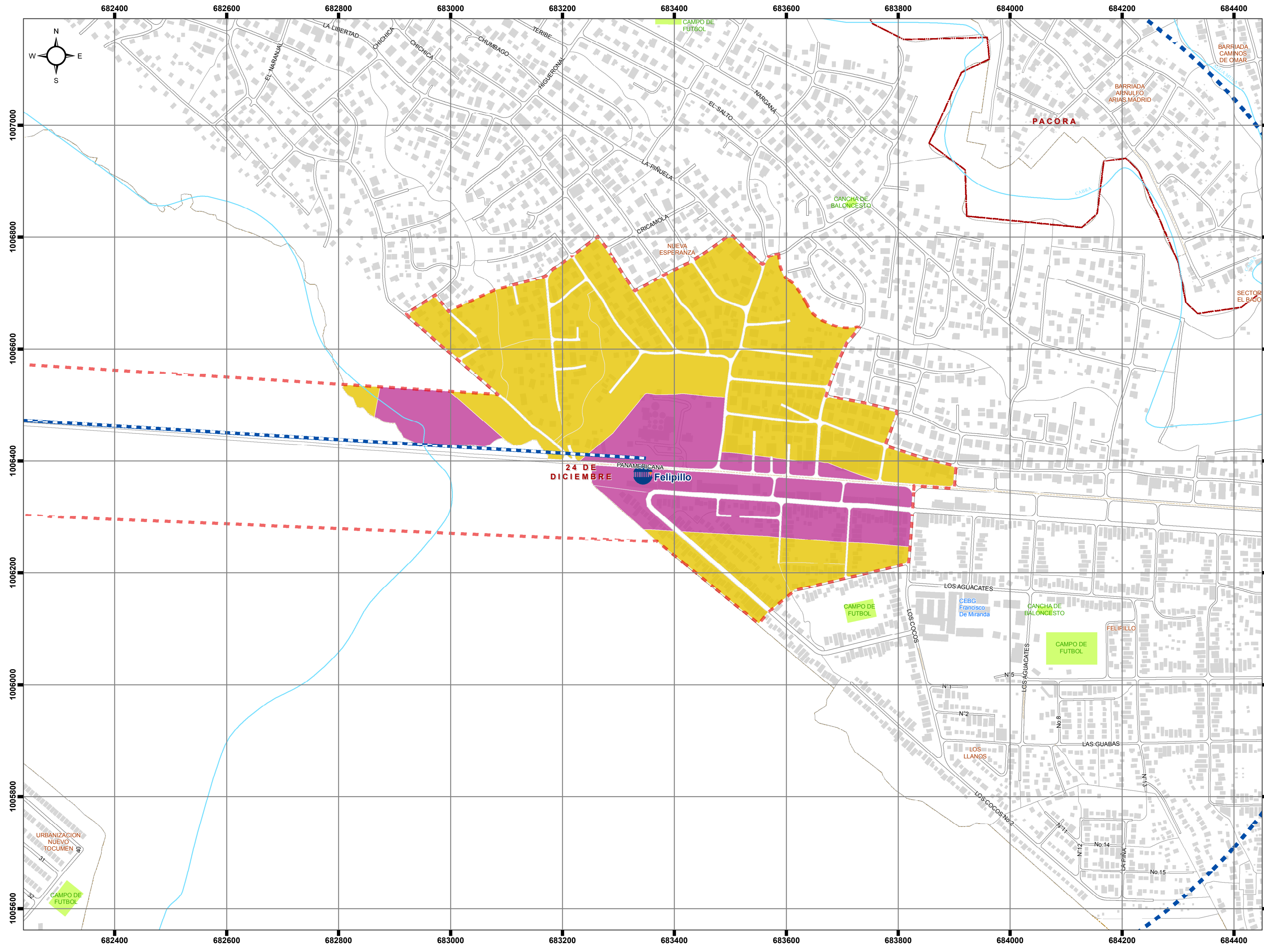

Leyenda

Línea 2 del Sistema de Metro de Panamá

- - - Línea 2 (trazado)
- Estaciones

Zonificación- Categorías

- Comercio de intensidad alta o central
- Comercio y servicio de barrio
- Industrial
- Industrial comercial
- Industrial liviano- comercial de intensidad alta o central
- Parque distrital
- Parque vecinal
- Publico
- Residencial de alta densidad
- Residencial de alta densidad- Comercial de intensidad alta o central
- Residencial de alta intensidad
- Residencial de baja densidad
- Residencial de baja densidad- Comercial de intensidad alta o central
- Residencial de mediana densidad
- Residencial de mediana densidad- Comercial de intensidad alta o central
- Residencial de mediana densidad- Comercial de intensidad baja o barrial
- Servicio institucional urbano- Alta intensidad
- Transporte terrestre vecinal

- Zona Estratégica
- Zona de Influencia Directa
- Zona de Influencia Indirecta

Felipillo

Mapa 16.1



Fuente: Elaboración propia a partir de cartografía de MIVIOT, adaptada a la cartografía de base del INEC. Documento Gráfico, Plan Parcial de la Línea 1 de Metro, Plan Parcial Panama Este

Proyección: UTM WGS84 Zona 17N

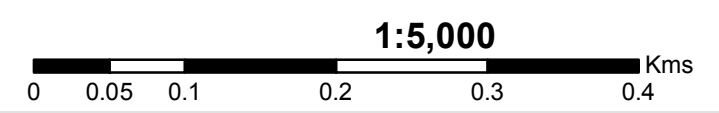

Zonificación. Categorías de uso

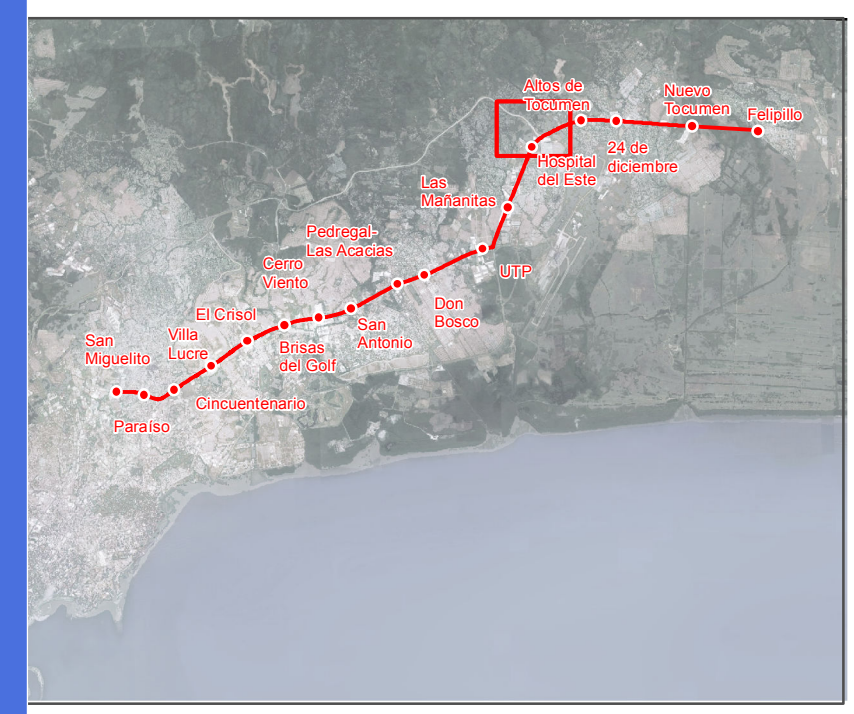
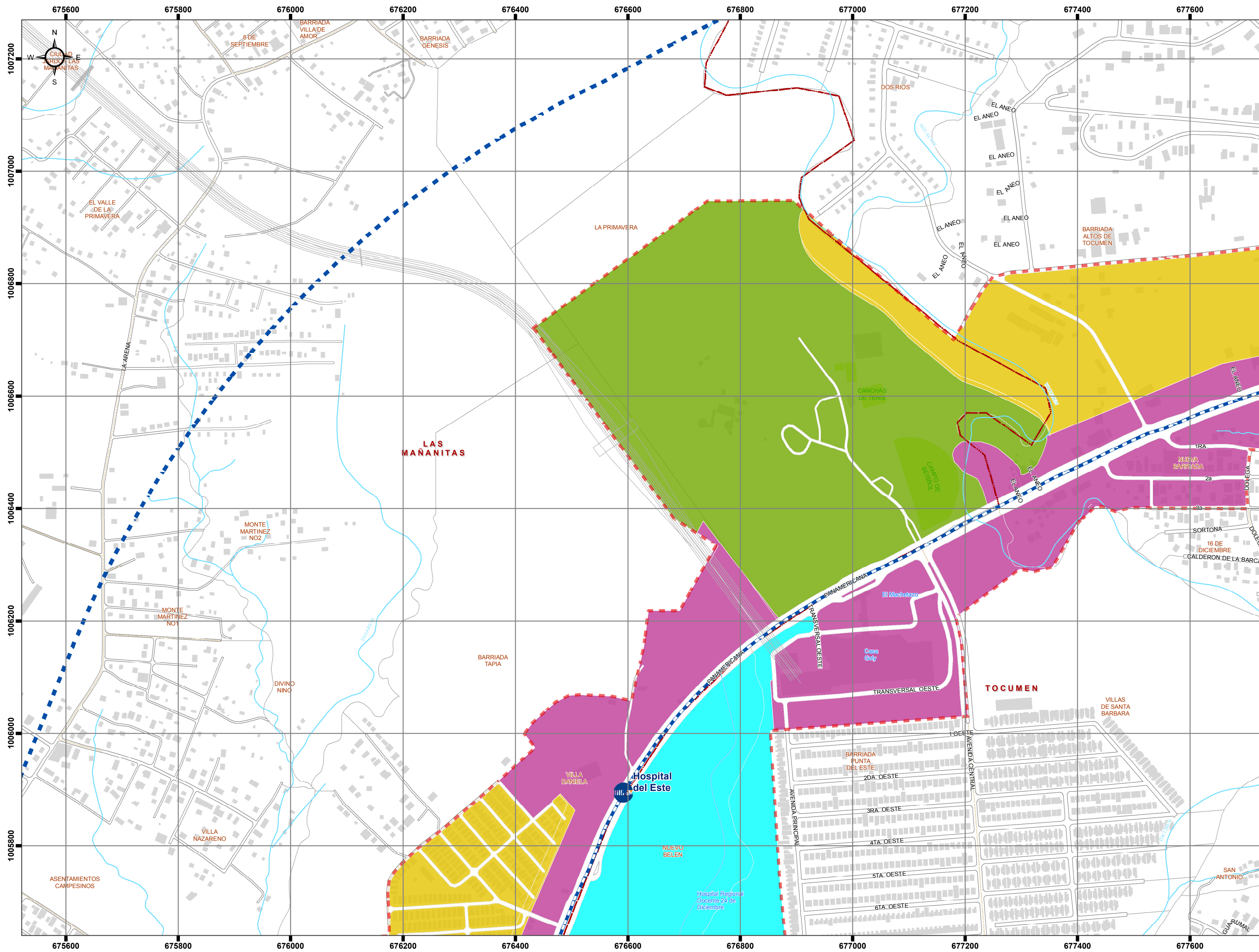

Leyenda

Línea 2 del Sistema de Metro de Panamá

- - - Línea 2 (trazado)
- Estaciones

Zonificación- Categorías

- Comercio de intensidad alta o central
- Comercio y servicio de barrio
- Industrial
- Industrial comercial
- Industrial liviano- comercial de intensidad alta o central
- Parque distrital
- Parque vecinal
- Publico
- Residencial de alta densidad
- Residencial de alta densidad- Comercial de intensidad alta o central
- Residencial de alta intensidad
- Residencial de baja densidad
- Residencial de baja densidad- Comercial de intensidad alta o central
- Residencial de mediana densidad
- Residencial de mediana densidad- Comercial de intensidad alta o central
- Residencial de mediana densidad- Comercial de intensidad baja o barrial
- Servicio institucional urbano- Alta intensidad
- Transporte terrestre vecinal

Zona Estratégica

- - - Zona de Influencia Directa
- - - Zona de Influencia Indirecta

Hospital del Este (N)

Mapa 16.1



Fuente: Elaboración propia a partir de cartografía de MIVIOT, adaptada a la cartografía de base del INEC. Documento Gráfico, Plan Parcial de la Línea 1 de Metro, Plan Parcial Panama Este

Proyección: UTM WGS84 Zona 17N

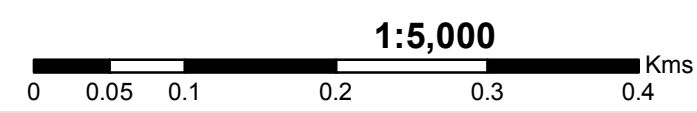

**Zonificación.
Categorías de uso**

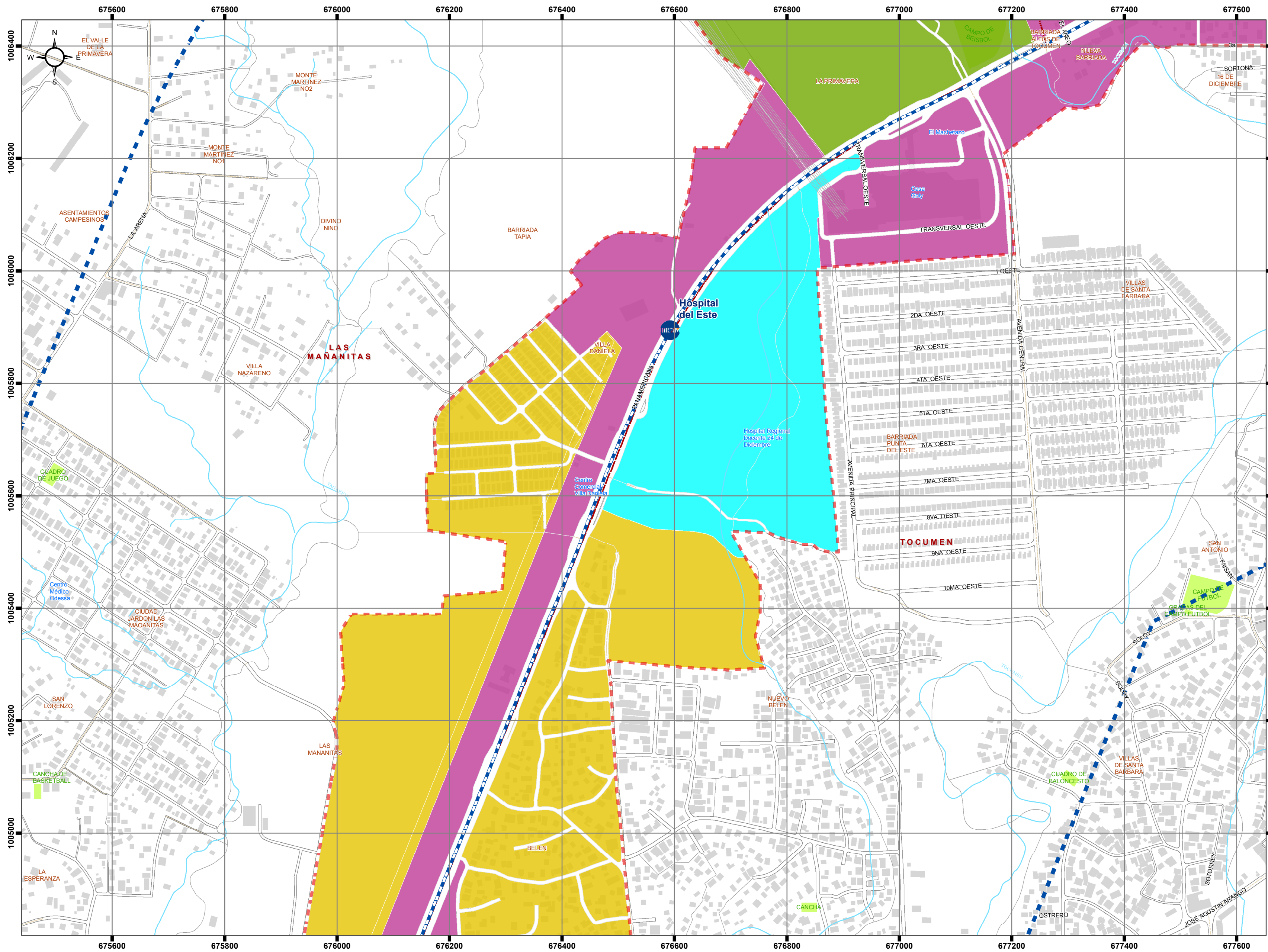

Diagnóstico y Análisis del Área de Influencia de la Línea 2 del Sistema Metro de Panamá

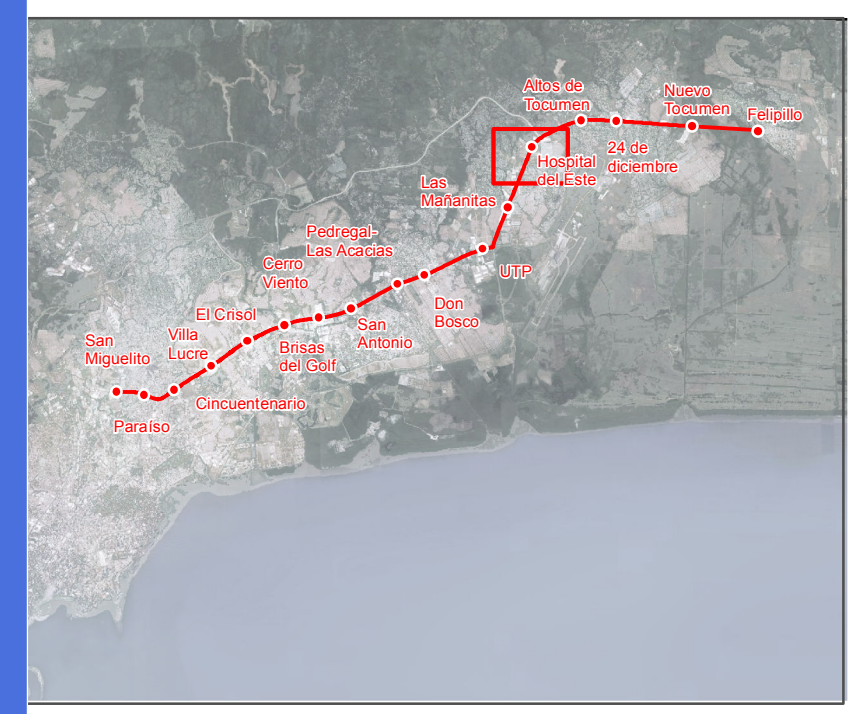

- ### Leyenda
- Línea 2 del Sistema de Metro de Panamá**
- Línea 2 (trazado)
 - Estaciones

- ### Zonificación- Categorías
- Comercio de intensidad alta o central
 - Comercio y servicio de barrio
 - Industrial
 - Industrial comercial
 - Industrial liviano- comercial de intensidad alta o central
 - Parque distrital
 - Parque vecinal
 - Publico
 - Residencial de alta densidad
 - Residencial de alta densidad- Comercial de intensidad alta o central
 - Residencial de alta intensidad
 - Residencial de baja densidad
 - Residencial de baja densidad- Comercial de intensidad alta o central
 - Residencial de mediana densidad
 - Residencial de mediana densidad- Comercial de intensidad alta o central
 - Residencial de mediana densidad- Comercial de intensidad baja o barrial
 - Servicio institucional urbano- Alta intensidad
 - Transporte terrestre vecinal

- Zona Estratégica
- Zona de Influencia Directa
- Zona de Influencia Indirecta

Hospital Del Este (S)
Mapa 16.1



Fuente: Elaboración propia a partir de cartografía de MIVIOT, adaptada a la cartografía de base del INEC. Documento Gráfico, Plan Parcial de la Línea 1 de Metro, Plan Parcial Panama Este

Proyección: UTM WGS84 Zona 17N

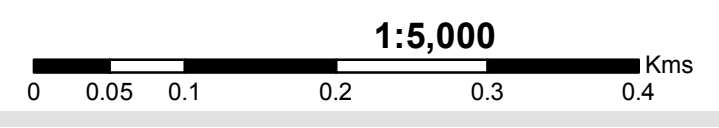

Zonificación. Categorías de uso

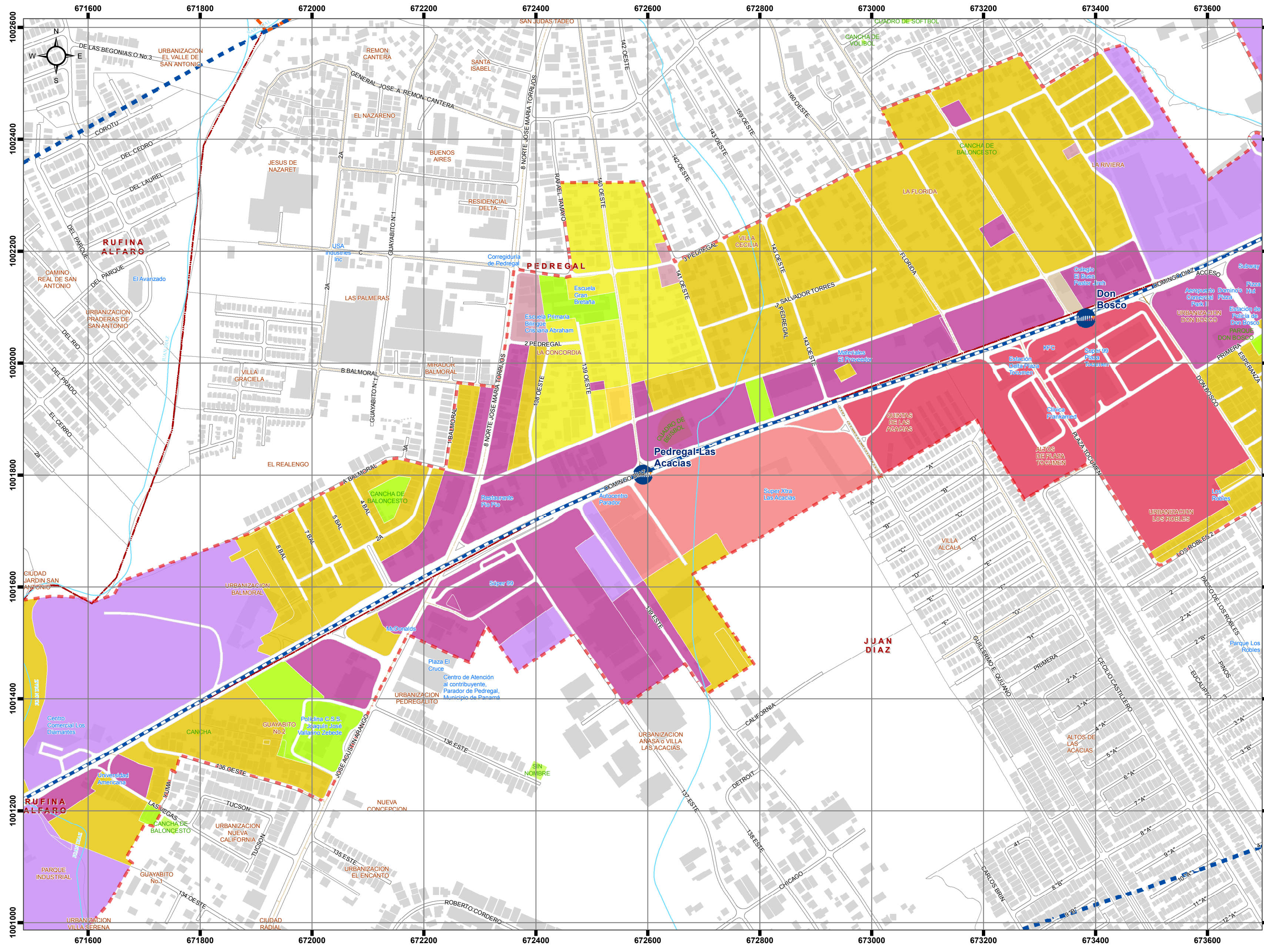

Diagnóstico y Análisis del Área de Influencia de la Línea 2 del Sistema Metro de Panamá

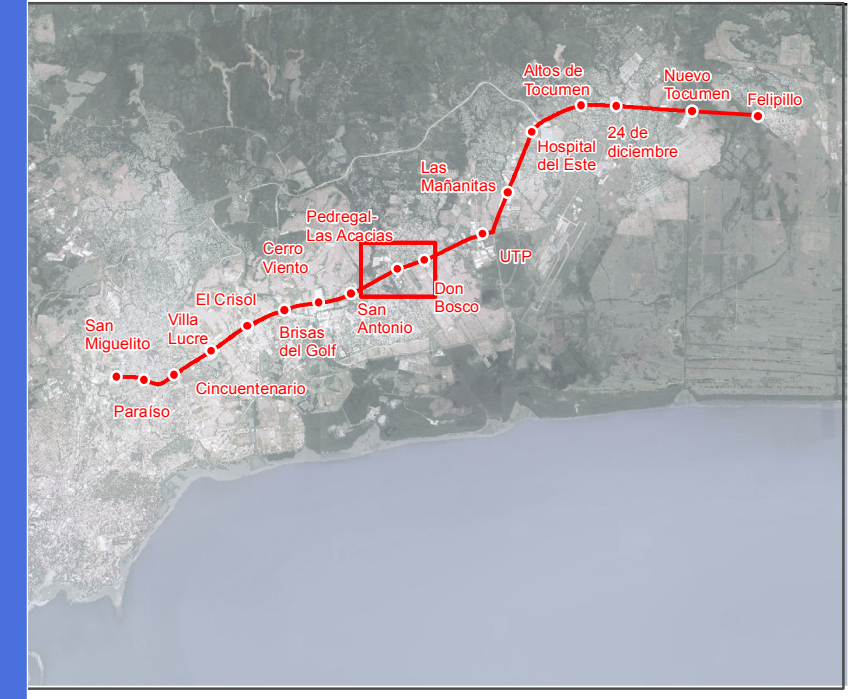

Leyenda

Línea 2 del Sistema de Metro de Panamá

- - - Línea 2 (trazado)
- Estaciones

- #### Zonificación- Categorías
- Comercio de intensidad alta o central
 - Comercio y servicio de barrio
 - Industrial
 - Industrial comercial
 - Industrial liviano- comercial de intensidad alta o central
 - Parque distrital
 - Parque vecinal
 - Público
 - Residencial de alta densidad
 - Residencial de alta densidad- Comercial de intensidad alta o central
 - Residencial de alta intensidad
 - Residencial de baja densidad
 - Residencial de baja densidad- Comercial de intensidad alta o central
 - Residencial de mediana densidad
 - Residencial de mediana densidad- Comercial de intensidad alta o central
 - Residencial de mediana densidad- Comercial de intensidad baja o barrial
 - Servicio institucional urbano- Alta intensidad
 - Transporte terrestre vecinal

- Zona Estratégica
- Zona de Influencia Directa
- Zona de Influencia Indirecta

Mapa 16.1 Pedregal - Las Acacias



Fuente: Elaboración propia a partir de cartografía de MIVIOT, adaptada a la cartografía de base del INEC. Documento Gráfico, Plan Parcial de la Línea 1 de Metro, Plan Parcial Panama Este

Proyección: UTM WGS84 Zona 17N

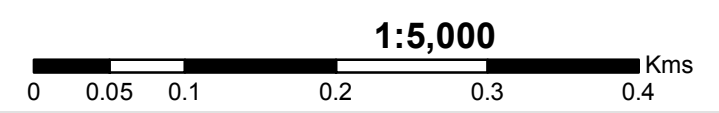

Zonificación. Categorías de uso

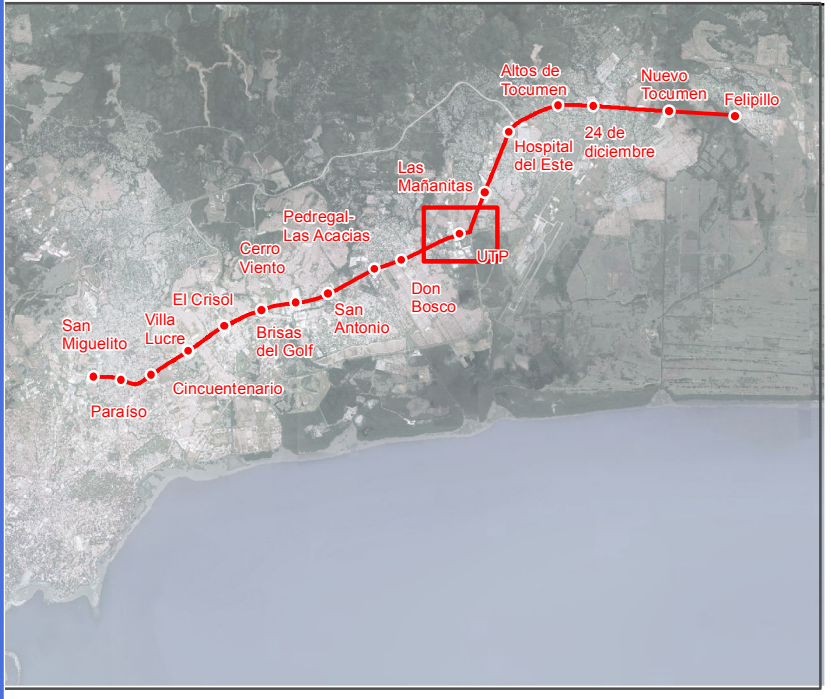
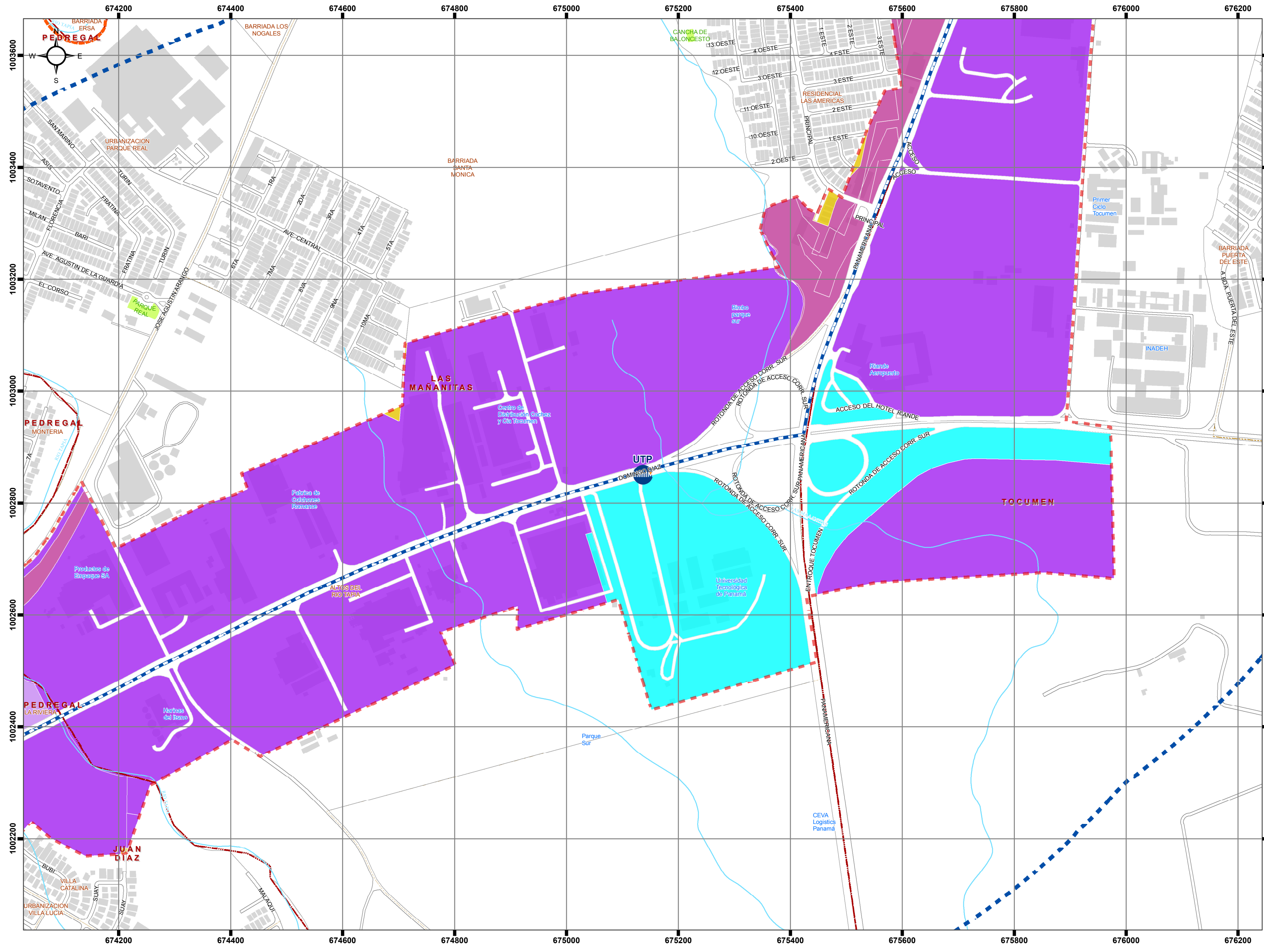

Leyenda

- Línea 2 del Sistema de Metro de Panamá**
- - - Línea 2 (trazado)
 - Estaciones

- Zonificación- Categorías**
- Comercio de intensidad alta o central
 - Comercio y servicio de barrio
 - Industrial
 - Industrial comercial
 - Industrial liviano- comercial de intensidad alta o central
 - Parque distrital
 - Parque vecinal
 - Publico
 - Residencial de alta densidad
 - Residencial de alta densidad- Comercial de intensidad alta o central
 - Residencial de alta intensidad
 - Residencial de baja densidad
 - Residencial de baja densidad- Comercial de intensidad alta o central
 - Residencial de mediana densidad
 - Residencial de mediana densidad- Comercial de intensidad alta o central
 - Residencial de mediana densidad- Comercial de intensidad baja o barrial
 - Servicio institucional urbano- Alta intensidad
 - Transporte terrestre vecinal

- Zona Estratégica
- Zona de Influencia Directa
- Zona de Influencia Indirecta

Mapa 16.1



Fuente: Elaboración propia a partir de cartografía de MIVIOT, adaptada a la cartografía de base del INEC. Documento Gráfico, Plan Parcial de la Línea 1 de Metro, Plan Parcial Panama Este

Proyección: UTM WGS84 Zona 17N

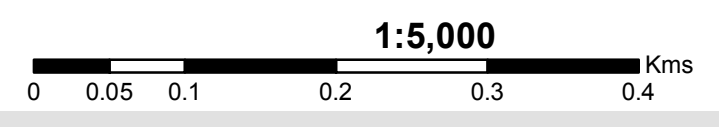

Zonificación. Categorías de uso

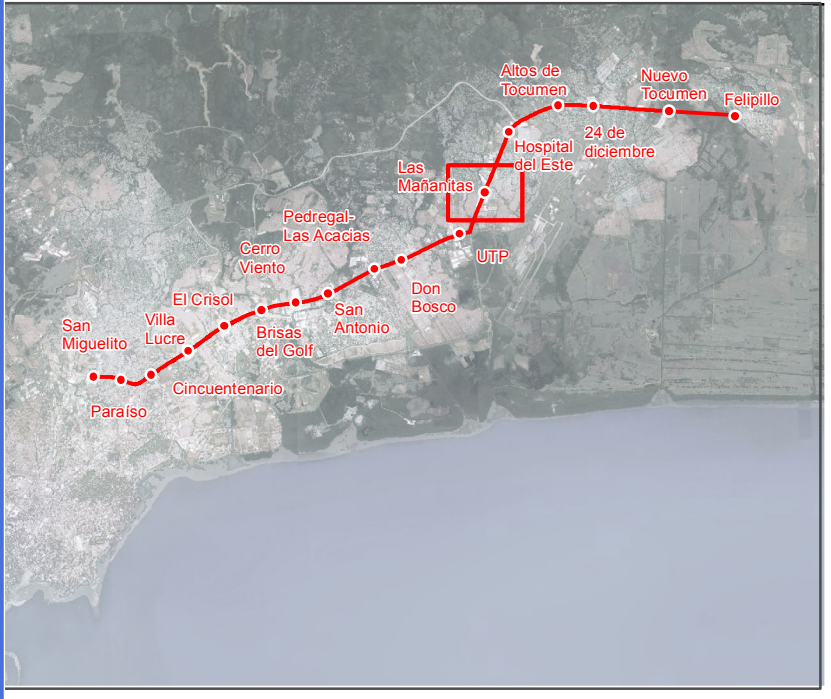
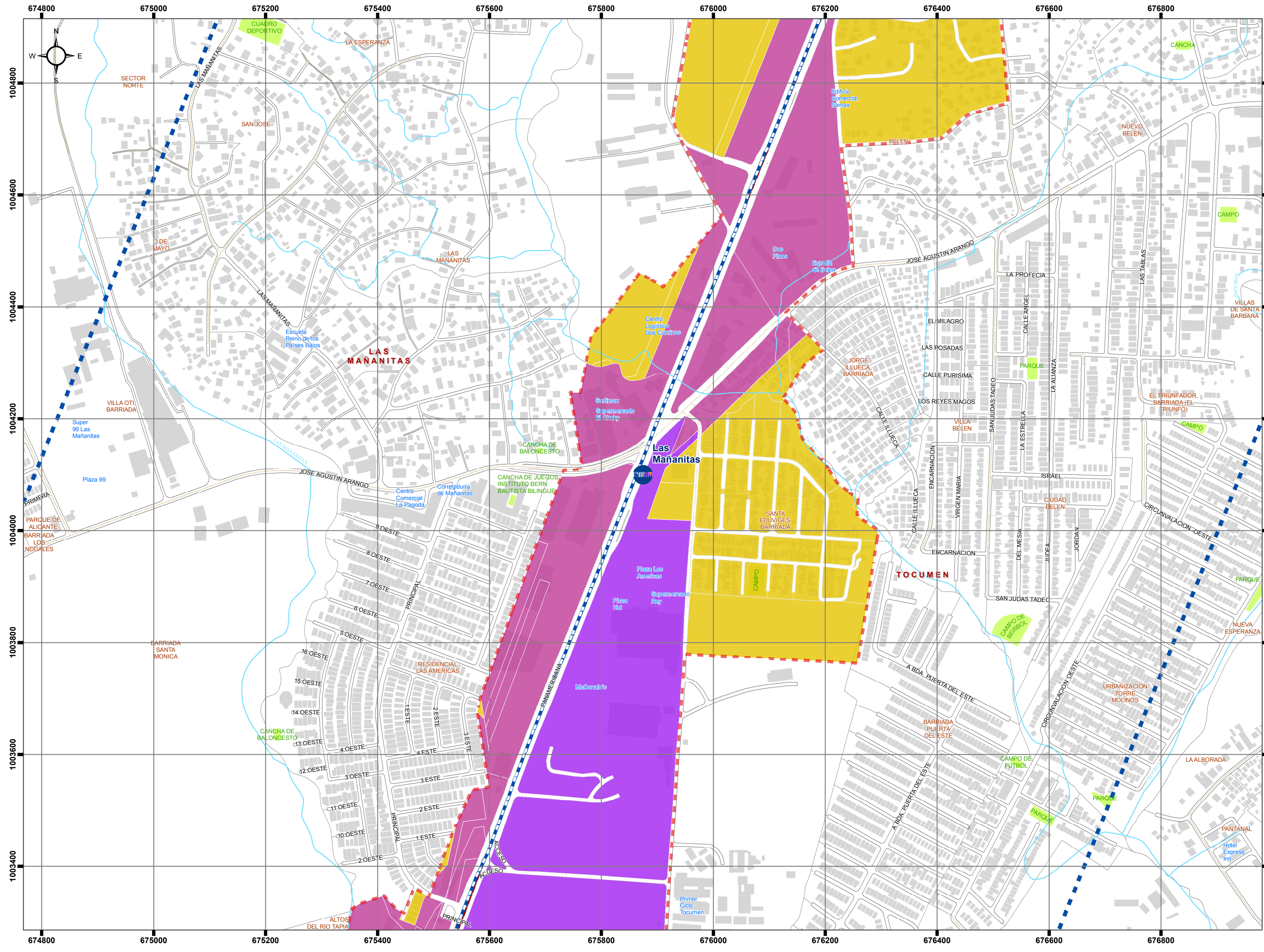

Leyenda

Línea 2 del Sistema de Metro de Panamá

- - - Línea 2 (trazado)
-  Estaciones

Zonificación- Categorías

- Comercio de intensidad alta o central
- Comercio y servicio de barrio
- Industrial
- Industrial comercial
- Industrial liviano- comercial de intensidad alta o central
- Parque distrital
- Parque vecinal
- Público
- Residencial de alta densidad
- Residencial de alta densidad- Comercial de intensidad alta o central
- Residencial de alta intensidad
- Residencial de baja densidad
- Residencial de baja densidad- Comercial de intensidad alta o central
- Residencial de mediana densidad
- Residencial de mediana densidad- Comercial de intensidad alta o central
- Residencial de mediana densidad- Comercial de intensidad baja o barrial
- Servicio institucional urbano- Alta intensidad
- Transporte terrestre vecinal

- Zona Estratégica
- Zona de Influencia Directa
- Zona de Influencia Indirecta

Las Mañanitas

Mapa 16.1



Fuente: Elaboración propia a partir de cartografía de MIVIOT, adaptada a la cartografía de base del INEC. Documento Gráfico, Plan Parcial de la Línea 1 de Metro, Plan Parcial Panama Este

Proyección: UTM WGS84 Zona 17N

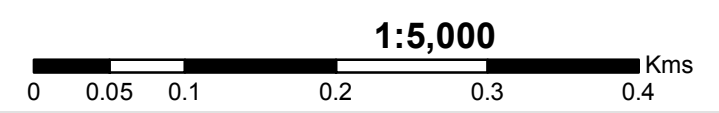

Zonificación. Categorías de uso

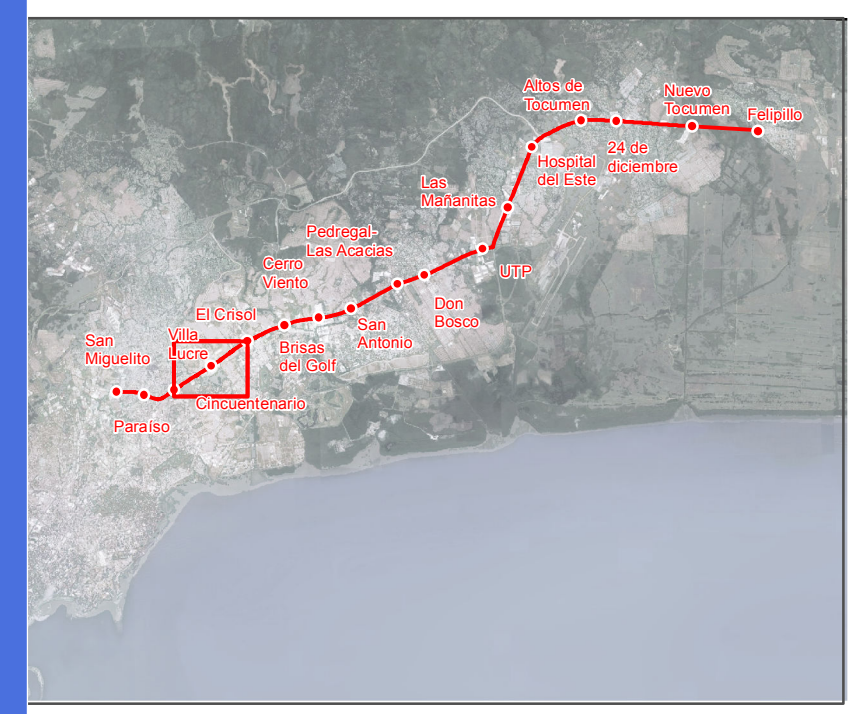
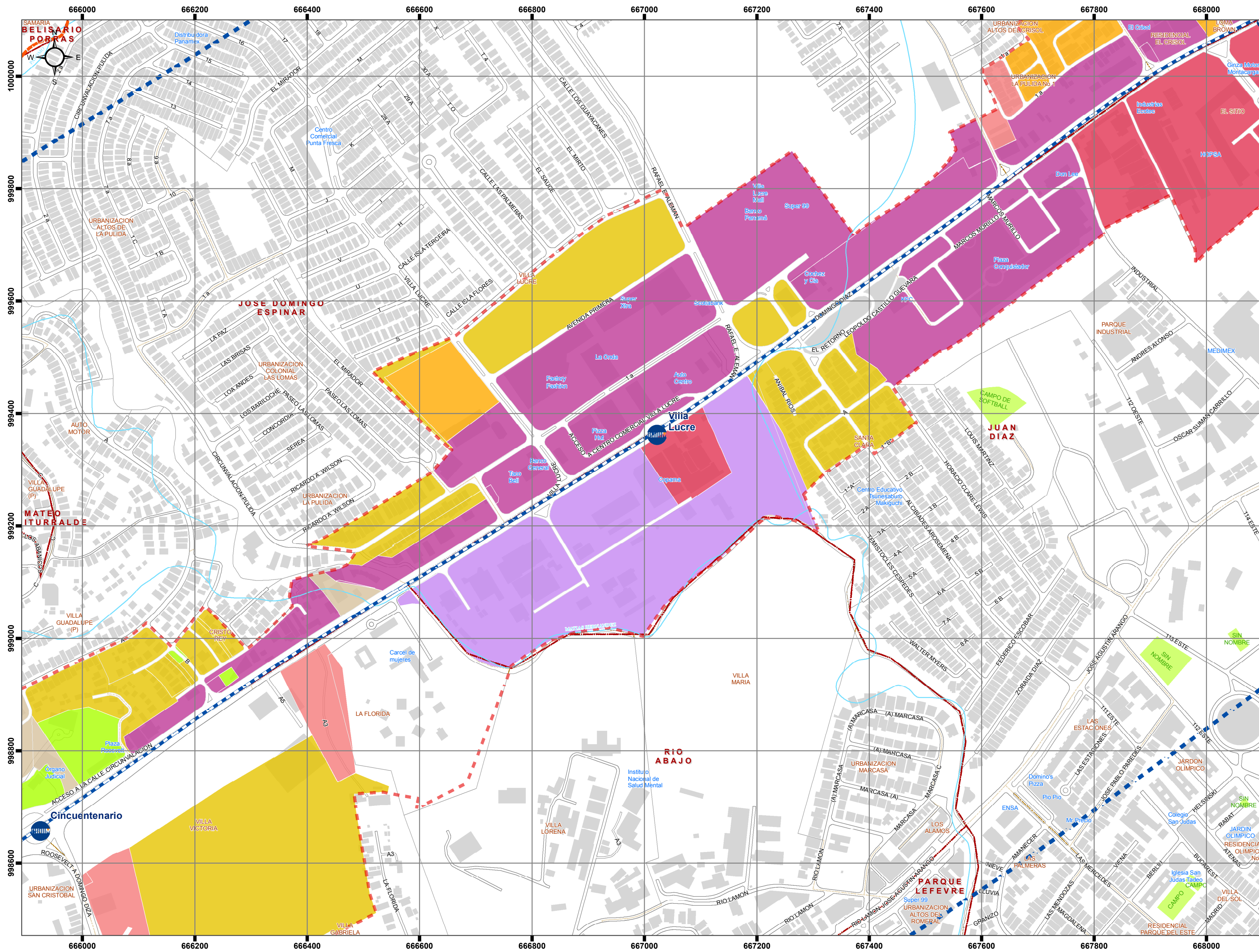

Leyenda

Línea 2 del Sistema de Metro de Panamá

- Línea 2 (trazado)
- Estaciones

Zonificación- Categorías

- Comercio de intensidad alta o central
- Comercio y servicio de barrio
- Industrial
- Industrial comercial
- Industrial liviano- comercial de intensidad alta o central
- Parque distrital
- Parque vecinal
- Publico
- Residencial de alta densidad
- Residencial de alta densidad- Comercial de intensidad alta o central
- Residencial de alta intensidad
- Residencial de baja densidad
- Residencial de baja densidad- Comercial de intensidad alta o central
- Residencial de mediana densidad
- Residencial de mediana densidad- Comercial de intensidad alta o central
- Residencial de mediana densidad- Comercial de intensidad baja o barrial
- Servicio institucional urbano- Alta intensidad
- Transporte terrestre vecinal

Zona Estratégica

- Zona de Influencia Directa
- Zona de Influencia Indirecta

Villa Lucre

Mapa 16.1



Fuente: Elaboración propia a partir de cartografía de MIVIOT, adaptada a la cartografía de base del INEC. Documento Gráfico, Plan Parcial de la Línea 1 de Metro, Plan Parcial Panama Este

Proyección: UTM WGS84 Zona 17N

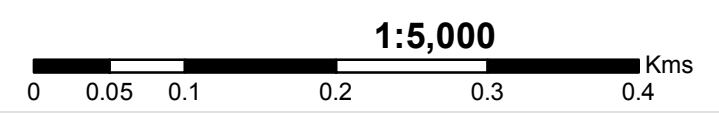

Zonificación. Categorías de uso

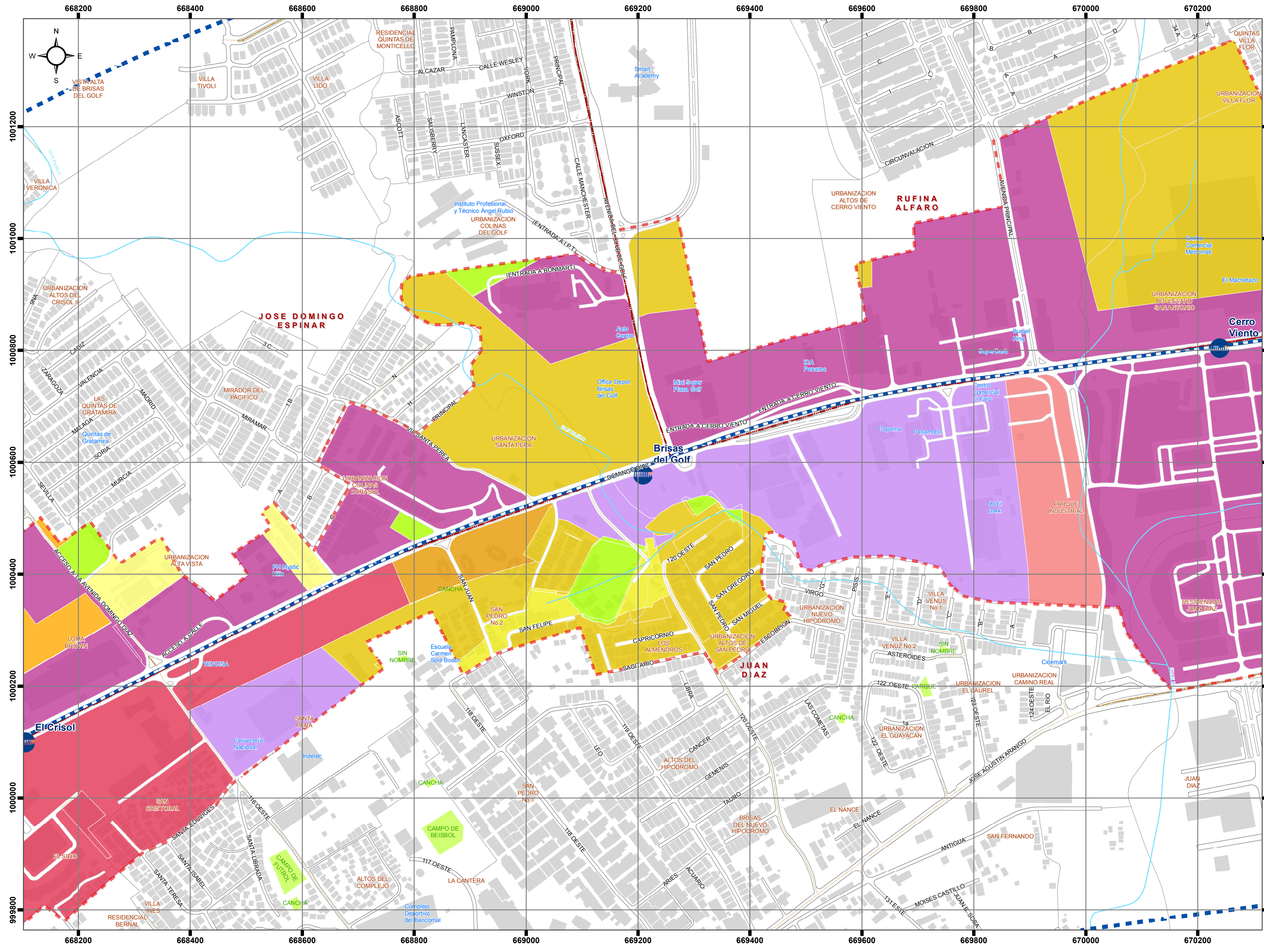

Diagnóstico y Análisis del Área de Influencia de la Línea 2 del Sistema Metro de Panamá

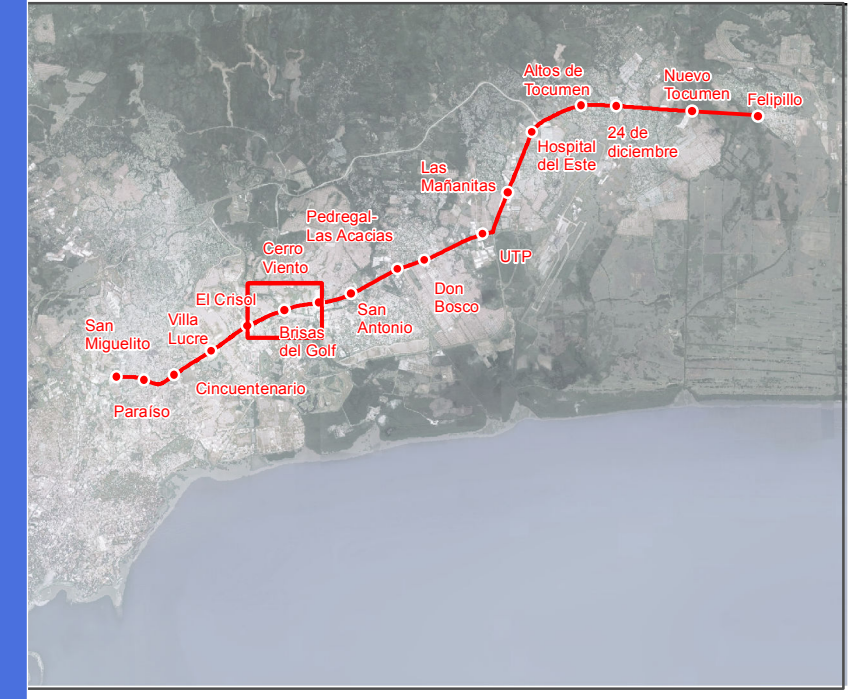

Leyenda

Línea 2 del Sistema de Metro de Panamá

- - - Línea 2 (trazado)
- Estaciones

Zonificación- Categorías

- Comercio de intensidad alta o central
- Comercio y servicio de barrio
- Industrial
- Industrial comercial
- Industrial liviano- comercial de intensidad alta o central
- Parque distrital
- Parque vecinal
- Público
- Residencial de alta densidad
- Residencial de alta densidad- Comercial de intensidad alta o central
- Residencial de alta intensidad
- Residencial de baja densidad
- Residencial de baja densidad- Comercial de intensidad alta o central
- Residencial de mediana densidad
- Residencial de mediana densidad- Comercial de intensidad alta o central
- Residencial de mediana densidad- Comercial de intensidad baja o barrial
- Servicio institucional urbano- Alta intensidad
- Transporte terrestre vecinal

- Zona Estratégica
- Zona de Influencia Directa
- Zona de Influencia Indirecta

Brisas del Golf

Mapa 16.1



Fuente: Elaboración propia a partir de cartografía de MIVIOT, adaptada a la cartografía de base del INEC. Documento Gráfico, Plan Parcial de la Línea 1 de Metro, Plan Parcial Panama Este

Proyección: UTM WGS84 Zona 17N

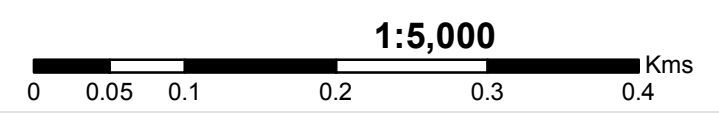

Zonificación. Categorías de uso

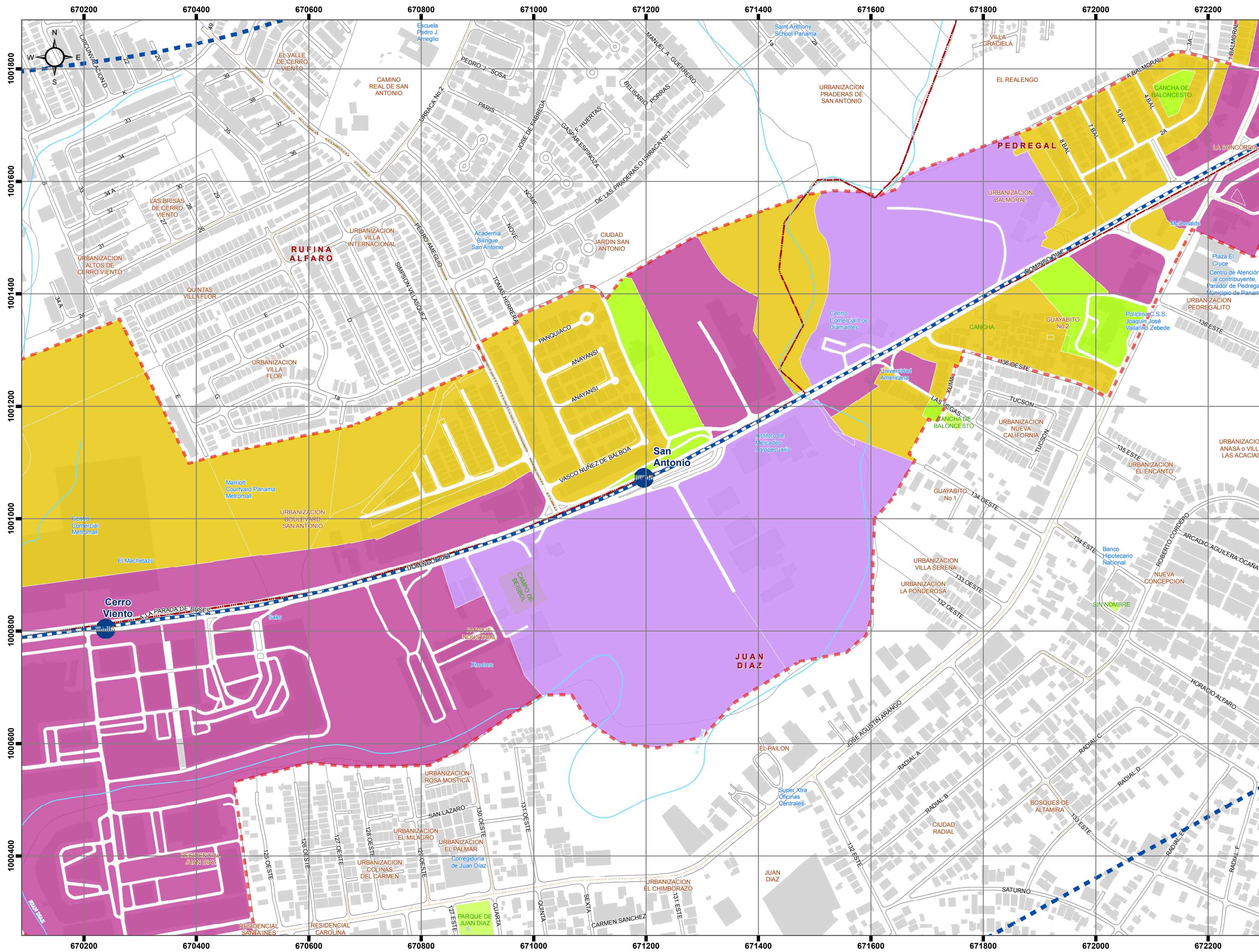

Diagnóstico y Análisis del Área de Influencia de la Línea 2 del Sistema Metro de Panamá

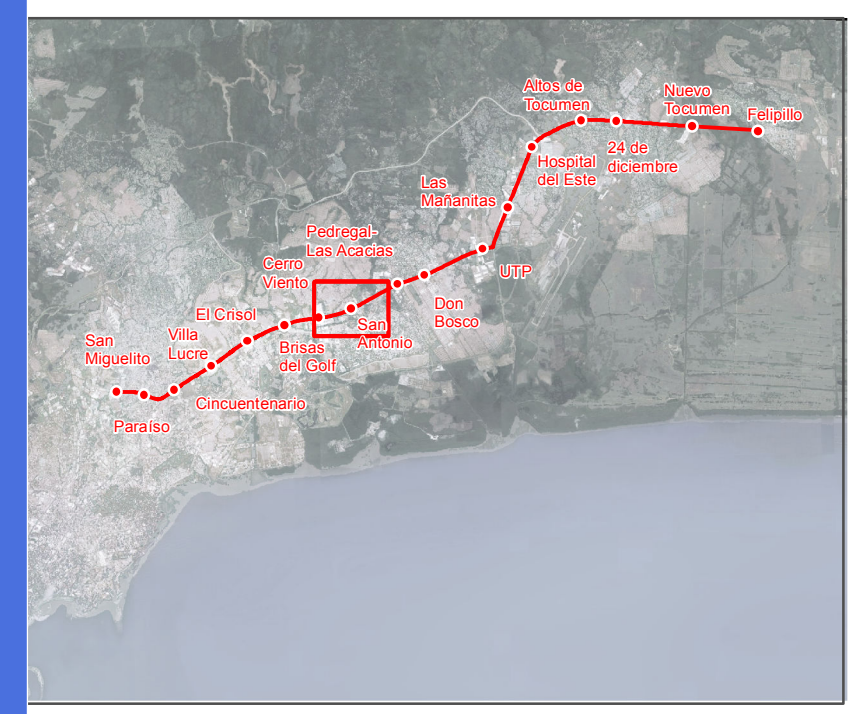

Leyenda

Línea 2 del Sistema de Metro de Panamá

- - - Línea 2 (trazado)
- Estaciones

- #### Zonificación- Categorías
- Comercio de intensidad alta o central
 - Comercio y servicio de barrio
 - Industrial
 - Industrial comercial
 - Industrial liviano- comercial de intensidad alta o central
 - Parque distrital
 - Parque vecinal
 - Público
 - Residencial de alta densidad
 - Residencial de alta densidad- Comercial de intensidad alta o central
 - Residencial de alta intensidad
 - Residencial de baja densidad
 - Residencial de baja densidad- Comercial de intensidad alta o central
 - Residencial de mediana densidad
 - Residencial de mediana densidad- Comercial de intensidad alta o central
 - Residencial de mediana densidad- Comercial de intensidad baja o barrial
 - Servicio institucional urbano- Alta intensidad
 - Transporte terrestre vecinal

- Zona Estratégica
- Zona de Influencia Directa
- Zona de Influencia Indirecta

San Antonio
Mapa 16.1

Zonificación. Categorías de uso



Fuente: Elaboración propia a partir de cartografía de MIVIOT, adaptada a la cartografía de base del INEC. Documento Gráfico, Plan Parcial de la Línea 1 de Metro, Plan Parcial Panama Este

Proyección: UTM WGS84 Zona 17N

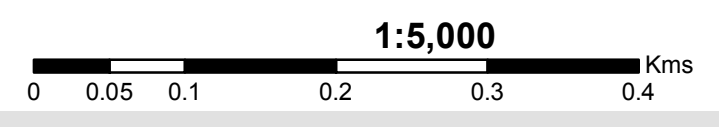

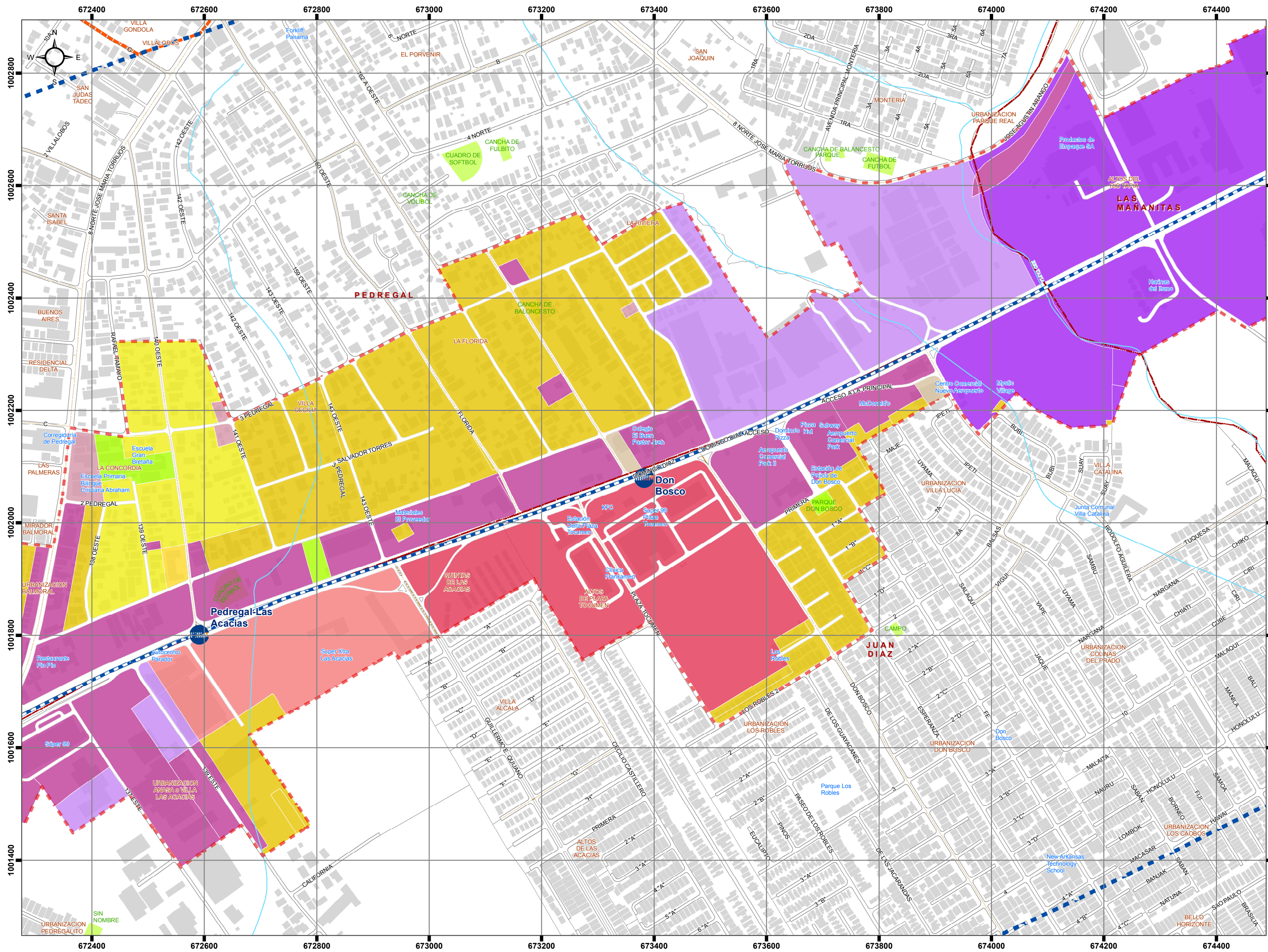

Diagnóstico y Análisis del Área de Influencia de la Línea 2 del Sistema Metro de Panamá

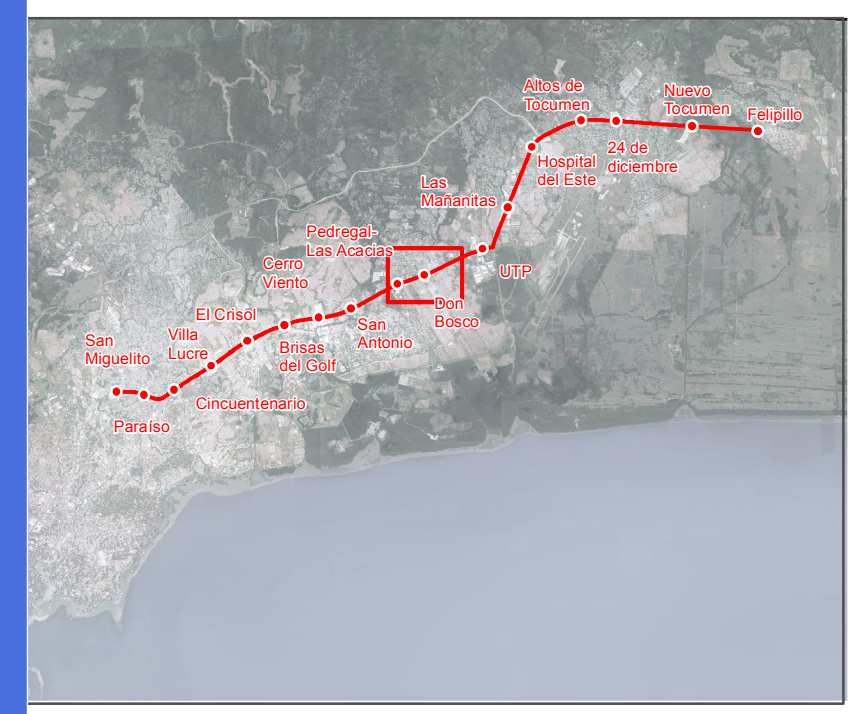

Leyenda

Línea 2 del Sistema de Metro de Panamá

- - - Línea 2 (trazado)
- Estaciones

- #### Zonificación- Categorías
- Comercio de intensidad alta o central
 - Comercio y servicio de barrio
 - Industrial
 - Industrial comercial
 - Industrial liviano- comercial de intensidad alta o central
 - Parque distrital
 - Parque vecinal
 - Público
 - Residencial de alta densidad
 - Residencial de alta densidad- Comercial de intensidad alta o central
 - Residencial de alta intensidad
 - Residencial de baja densidad
 - Residencial de baja densidad- Comercial de intensidad alta o central
 - Residencial de mediana densidad
 - Residencial de mediana densidad- Comercial de intensidad alta o central
 - Residencial de mediana densidad- Comercial de intensidad baja o barrial
 - Servicio institucional urbano- Alta intensidad
 - Transporte terrestre vecinal

- Zona Estratégica
- Zona de Influencia Directa
- Zona de Influencia Indirecta

Don Bosco
Mapa 16.1

Zonificación. Categorías de uso



Fuente: Elaboración propia a partir de cartografía de MIVIOT, adaptada a la cartografía de base del INEC. Documento Gráfico, Plan Parcial de la Línea 1 de Metro, Plan Parcial Panama Este

Proyección: UTM WGS84 Zona 17N

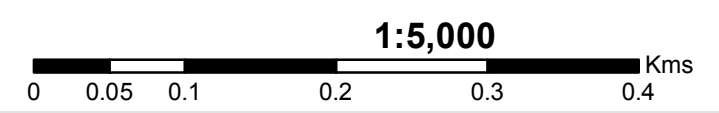

Diagnóstico y Análisis del Área de Influencia de la Línea 2 del Sistema Metro de Panamá

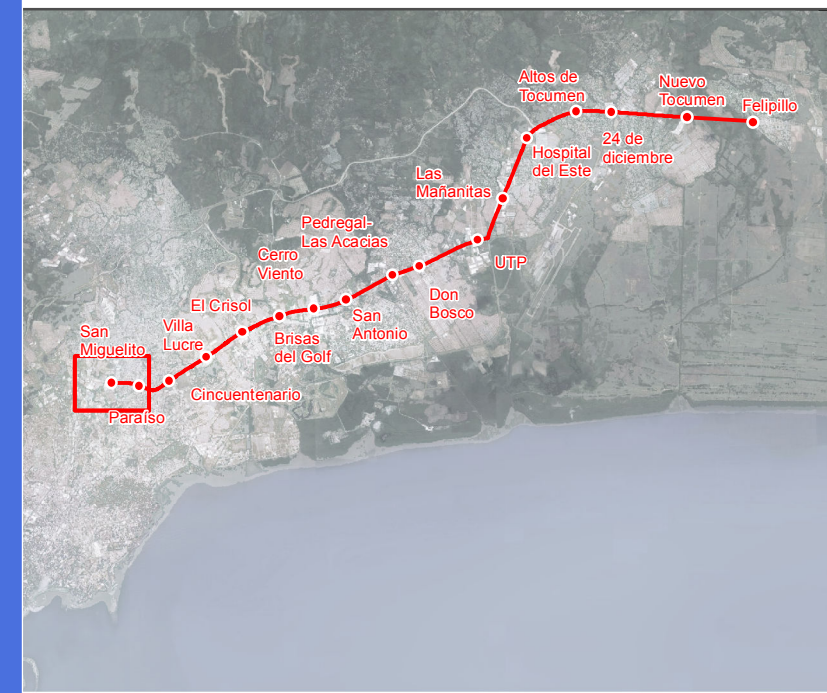

Leyenda

Línea 2 del Sistema de Metro de Panamá

--- Línea 2 (trazado)

Estaciones

Zonificación- Categorías

- Comercio de intensidad alta o central
- Comercio y servicio de barrio
- Industrial
- Industrial comercial
- Industrial liviano- comercial de intensidad alta o central
- Parque distrital
- Parque vecinal
- Publico
- Residencial de alta densidad
- Residencial de alta densidad- Comercial de intensidad alta o central
- Residencial de alta intensidad
- Residencial de baja densidad
- Residencial de baja densidad- Comercial de intensidad alta o central
- Residencial de mediana densidad
- Residencial de mediana densidad- Comercial de intensidad alta o central
- Residencial de mediana densidad- Comercial de intensidad baja o barrial
- Servicio institucional urbano- Alta intensidad
- Transporte terrestre vecinal

- Zona Estratégica
- Zona de Influencia Directa
- Zona de Influencia Indirecta

San Miguelito

Mapa 16.1

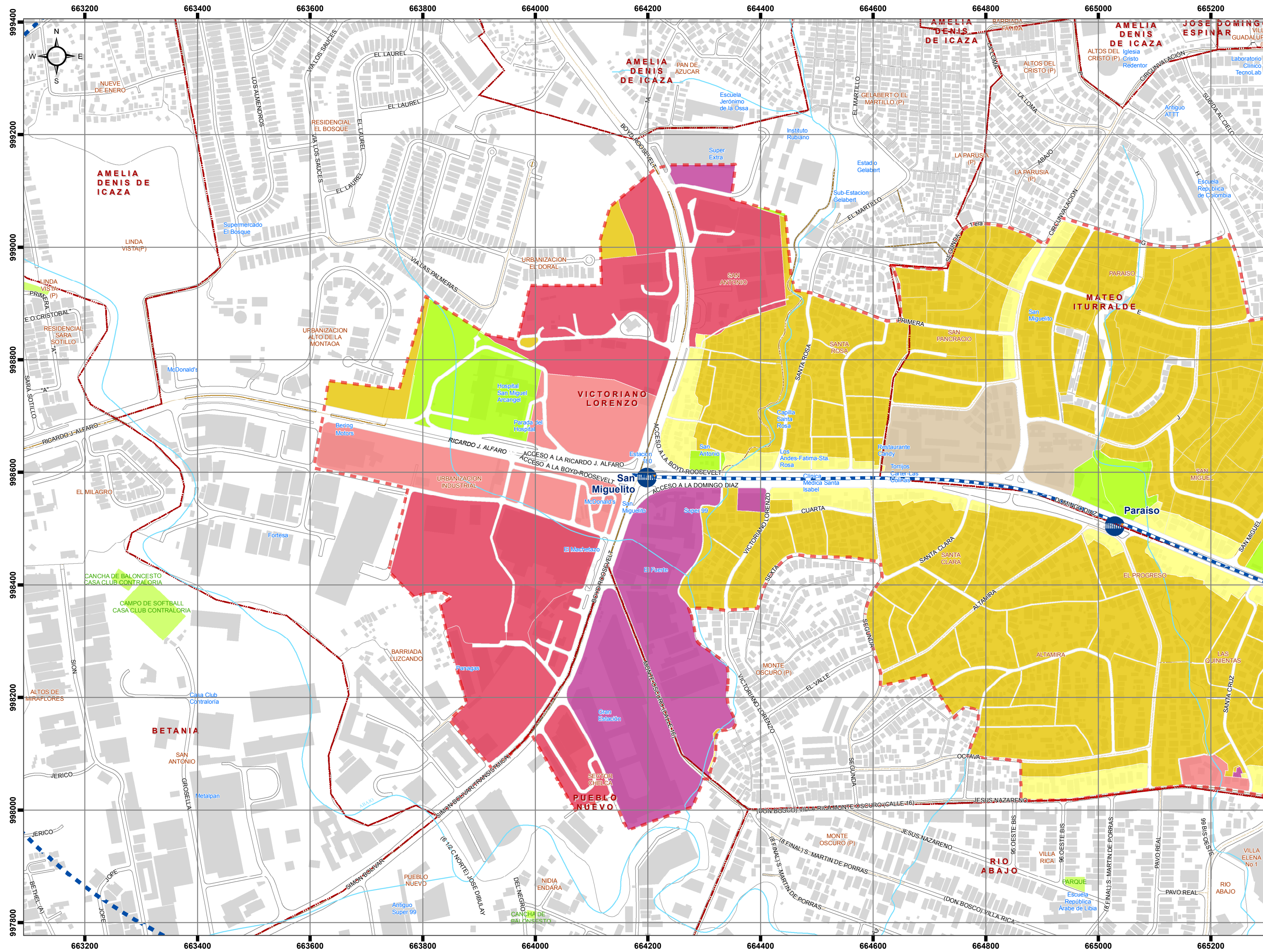

Fuente: Elaboración propia a partir de cartografía de MIVIOT, adaptada a la cartografía de base del INEC. Documento Gráfico, Plan Parcial de la Línea 1 de Metro, Plan Parcial Panama Este

Proyección: UTM WGS84 Zona 17N

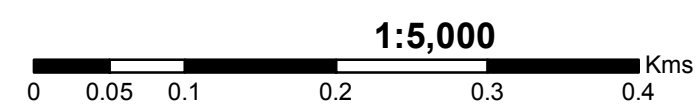

Zonificación. Categorías de uso

Diagnóstico y Análisis del Área de Influencia de la Línea 2 del Sistema Metro de Panamá

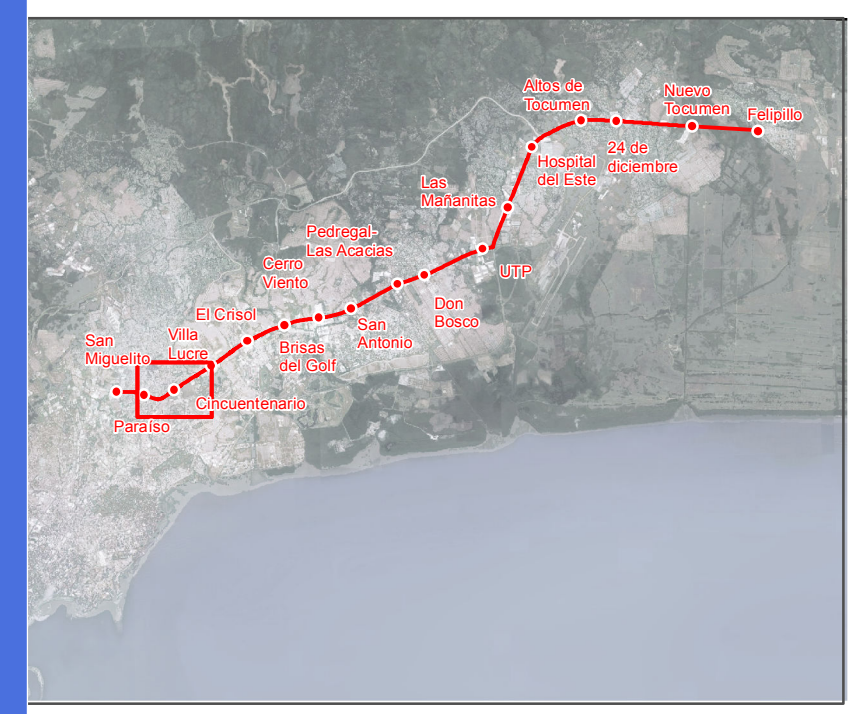

Leyenda

Línea 2 del Sistema de Metro de Panamá

--- Línea 2 (trazado)

Estaciones

Zonificación- Categorías

- Comercio de intensidad alta o central
- Comercio y servicio de barrio
- Industrial
- Industrial comercial
- Industrial liviano- comercial de intensidad alta o central
- Parque distrital
- Parque vecinal
- Publico
- Residencial de alta densidad
- Residencial de alta densidad- Comercial de intensidad alta o central
- Residencial de alta intensidad
- Residencial de baja densidad
- Residencial de baja densidad- Comercial de intensidad alta o central
- Residencial de mediana densidad
- Residencial de mediana densidad- Comercial de intensidad alta o central
- Residencial de mediana densidad- Comercial de intensidad baja o barrial
- Servicio institucional urbano- Alta intensidad
- Transporte terrestre vecinal

- Zona Estratégica
- Zona de Influencia Directa
- Zona de Influencia Indirecta

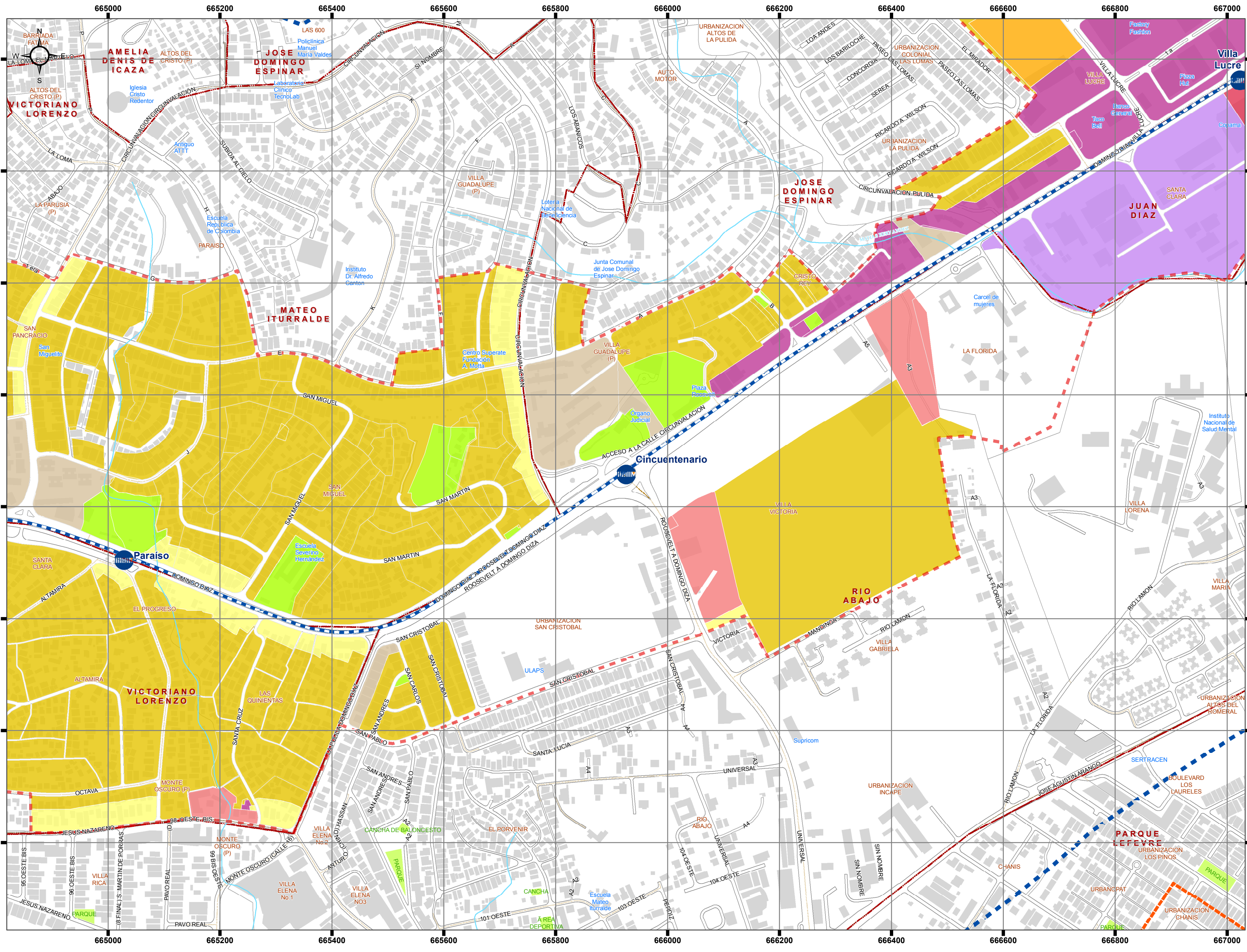

Cincuentenario
Mapa 16.1

Zonificación. Categorías de uso



Fuente: Elaboración propia a partir de cartografía de MIVIOT, adaptada a la cartografía de base del INEC. Documento Gráfico, Plan Parcial de la Línea 1 de Metro, Plan Parcial Panama Este

Proyección: UTM WGS84 Zona 17N

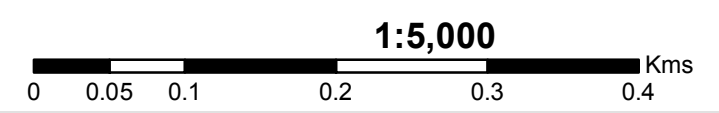

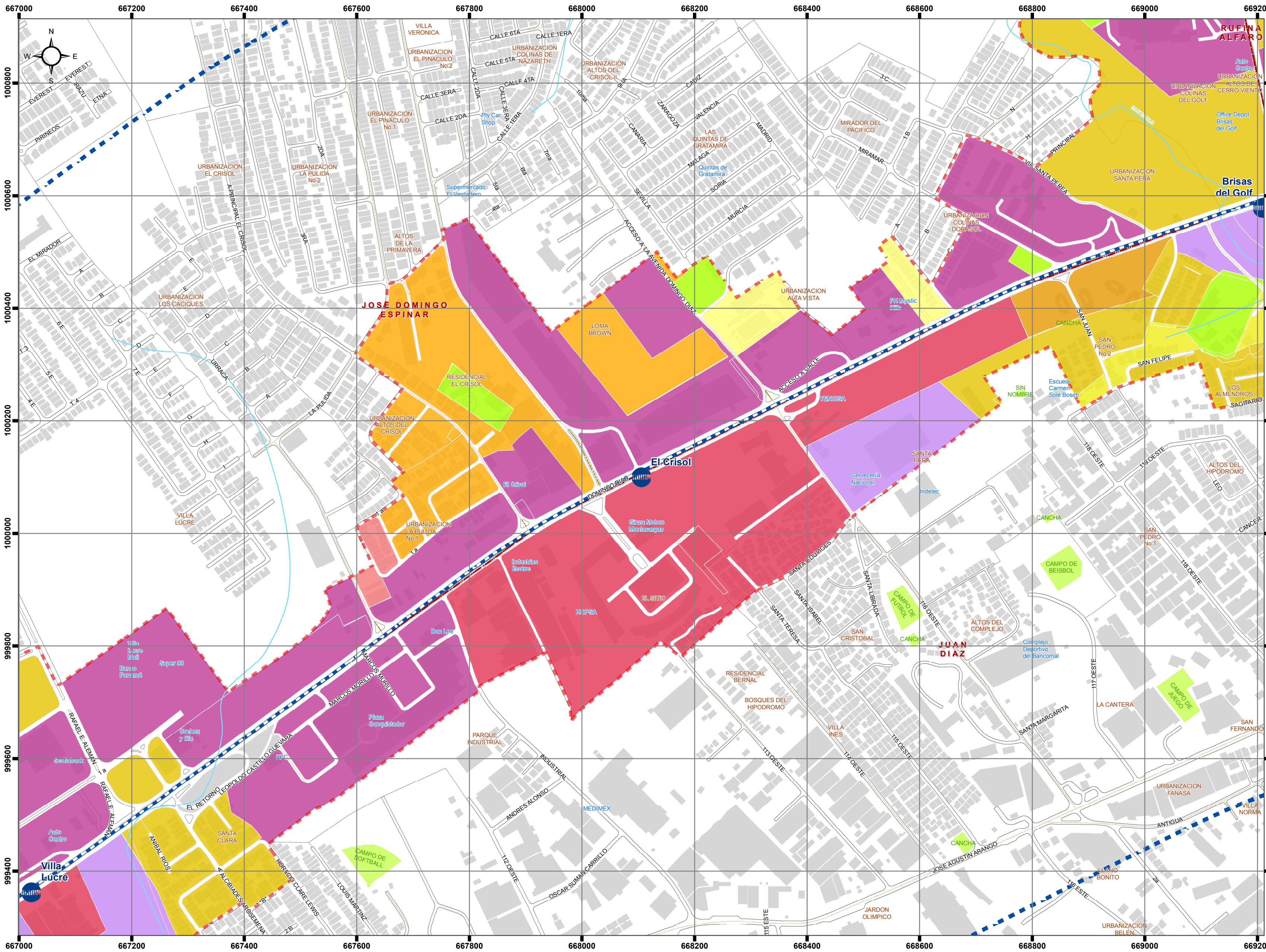

Diagnóstico y Análisis del Área de Influencia de la Línea 2 del Sistema Metro de Panamá

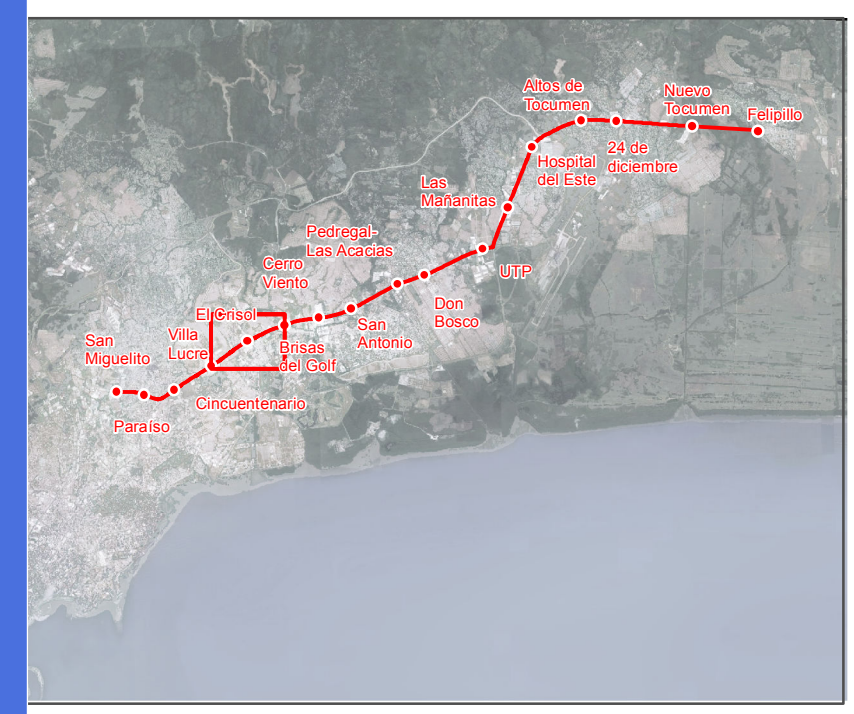

Leyenda

Línea 2 del Sistema de Metro de Panamá

- - - Línea 2 (trazado)
- Estaciones

- #### Zonificación- Categorías
- Comercio de intensidad alta o central
 - Comercio y servicio de barrio
 - Industrial
 - Industrial comercial
 - Industrial liviano- comercial de intensidad alta o central
 - Parque distrital
 - Parque vecinal
 - Público
 - Residencial de alta densidad
 - Residencial de alta densidad- Comercial de intensidad alta o central
 - Residencial de alta intensidad
 - Residencial de baja densidad
 - Residencial de baja densidad- Comercial de intensidad alta o central
 - Residencial de mediana densidad
 - Residencial de mediana densidad- Comercial de intensidad alta o central
 - Servicio institucional urbano- Alta intensidad
 - Transporte terrestre vecinal

- Zona Estratégica
- Zona de Influencia Directa
- Zona de Influencia Indirecta

Mapa 16.1



Fuente: Elaboración propia a partir de cartografía de MIVIOT, adaptada a la cartografía de base del INEC. Documento Gráfico, Plan Parcial de la Línea 1 de Metro, Plan Parcial Panama Este

Proyección: UTM WGS84 Zona 17N

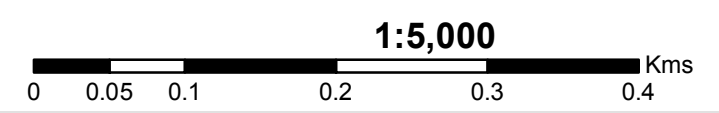

Zonificación. Categorías de uso

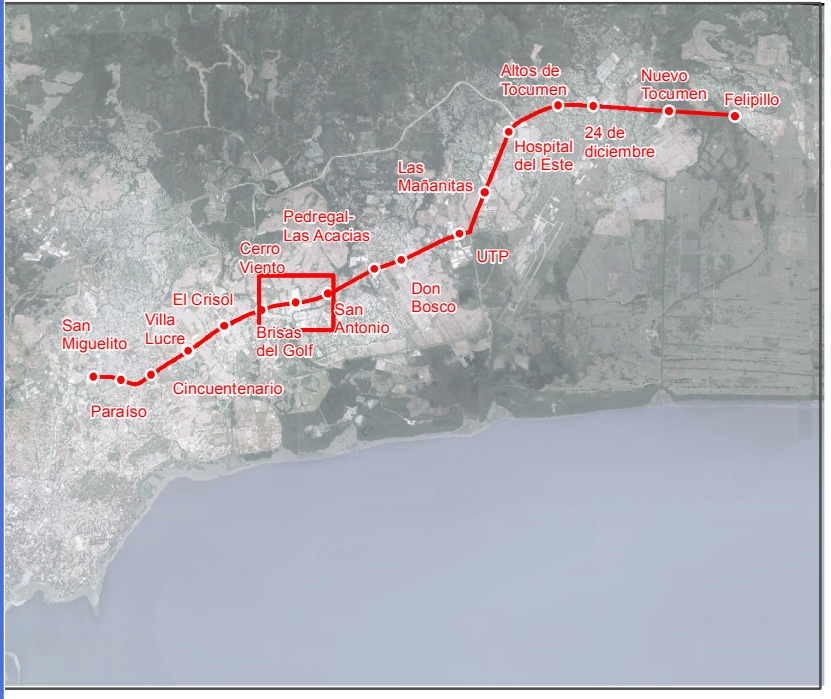
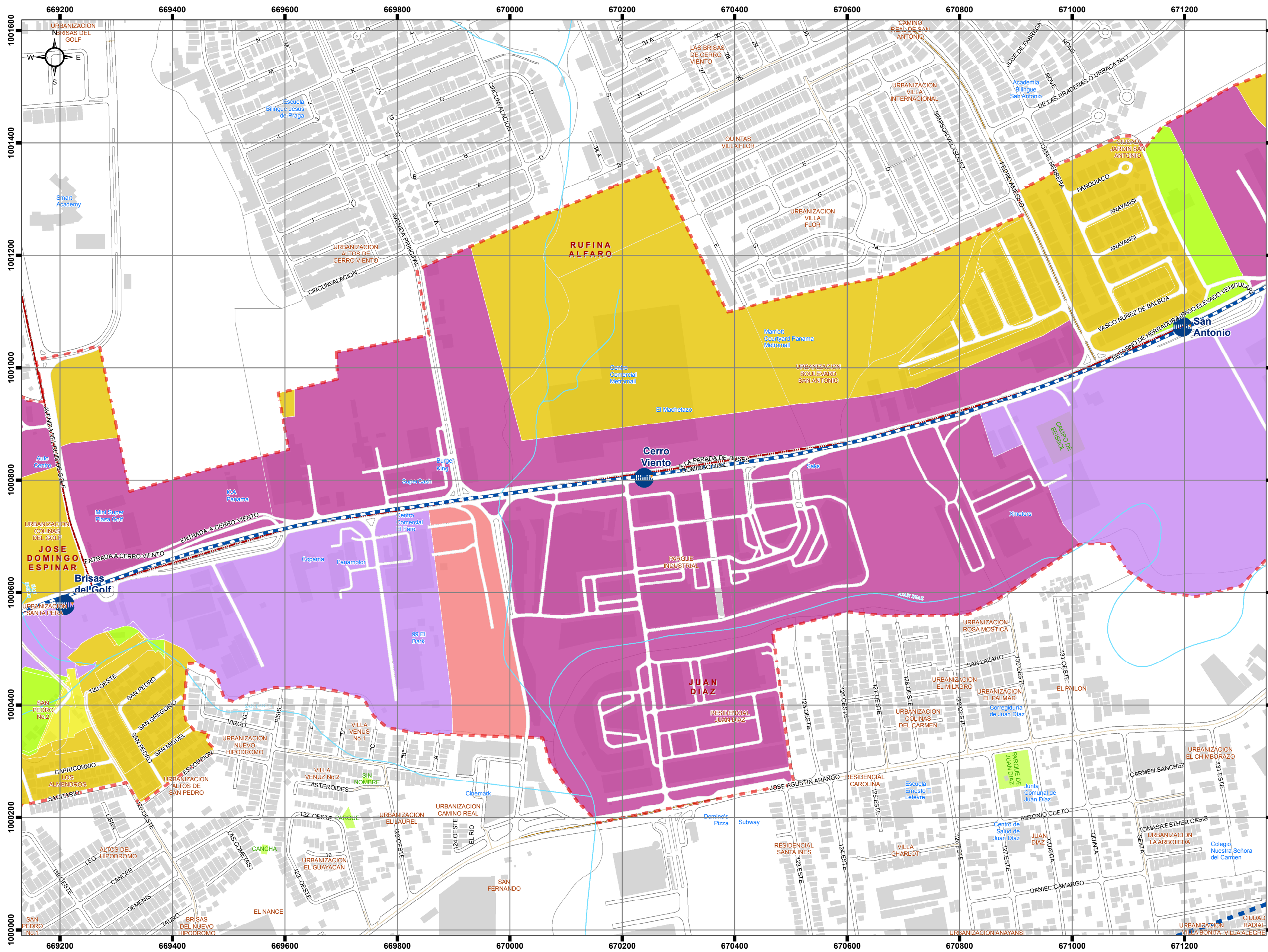

Leyenda

Línea 2 del Sistema de Metro de Panamá

- - - Línea 2 (trazado)
- Estaciones

Zonificación- Categorías

- Comercio de intensidad alta o central
- Comercio y servicio de barrio
- Industrial
- Industrial comercial
- Industrial liviano- comercial de intensidad alta o central
- Parque distrital
- Parque vecinal
- Residencial de alta densidad
- Residencial de alta densidad- Comercial de intensidad alta o central
- Residencial de alta intensidad
- Residencial de baja densidad
- Residencial de baja densidad- Comercial de intensidad alta o central
- Residencial de mediana densidad
- Residencial de mediana densidad- Comercial de intensidad alta o central
- Residencial de mediana densidad- Comercial de intensidad baja o barrial
- Servicio institucional urbano- Alta intensidad
- Transporte terrestre vecinal

Zona Estratégica

- Zona de Influencia Directa
- Zona de Influencia Indirecta

Cerro Viento

Mapa 16.1



Fuente: Elaboración propia a partir de cartografía de MIVIOT, adaptada a la cartografía de base del INEC. Documento Gráfico, Plan Parcial de la Línea 1 de Metro, Plan Parcial Panama Este

Proyección: UTM WGS84 Zona 17N

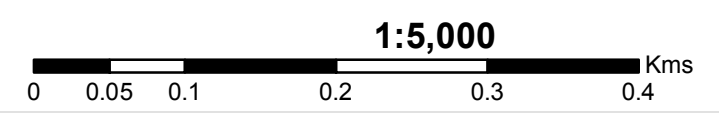

**Zonificación.
Categorías de uso**

Diagnóstico y Análisis del Área de Influencia de la Línea 2 del Sistema Metro de Panamá



Leyenda

Línea 2 del Sistema de Metro de Panamá

--- Línea 2 (trazado)

● Estaciones

Zonificación- Categorías

- Comercio de intensidad alta o central
- Comercio y servicio de barrio
- Industrial
- Industrial comercial
- Industrial liviano- comercial de intensidad alta o central
- Parque distrital
- Parque vecinal
- Público
- Residencial de alta densidad
- Residencial de alta densidad- Comercial de intensidad alta o central
- Residencial de alta intensidad
- Residencial de baja densidad
- Residencial de baja densidad- Comercial de intensidad alta o central
- Residencial de mediana densidad
- Residencial de mediana densidad- Comercial de intensidad alta o central
- Residencial de mediana densidad- Comercial de intensidad baja o barrial
- Servicio institucional urbano- Alta intensidad
- Transporte terrestre vecinal

- Zona Estratégica
- Zona de Influencia Directa
- Zona de Influencia Indirecta

Paraiso

Mapa 16.1

Zonificación. Categorías de uso

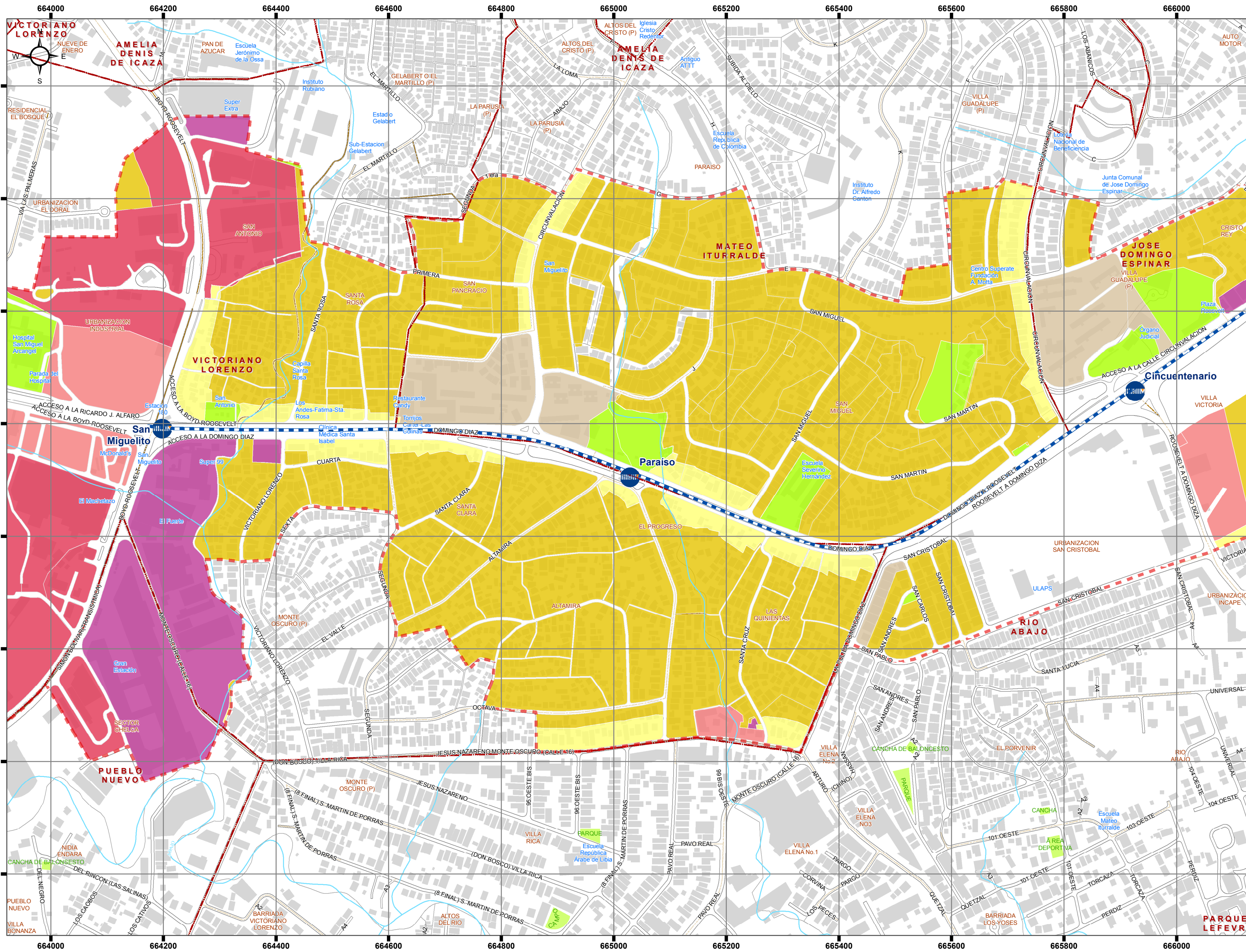

Fuente: Elaboración propia a partir de cartografía de MIVIOT, adaptada a la cartografía de base del INEC. Documento Gráfico, Plan Parcial de la Línea 1 de Metro, Plan Parcial Panama Este

Proyección: UTM WGS84 Zona 17N

